



CABILDO INSULAR DE LANZAROTE - ÁREA DE ACTIVIDADES CLASIFICADAS Y RESIDUOS

MEMORIA RESIDUOS 2009



INDICE

1.- TIPOLOGÍA DE LOS RESIDUOS	2	2.1.13.2.- USUARIOS DE LOS PUNTOS LIMPIOS	23
2.- RESIDUOS URBANOS	3	2.2.- RESIDUOS INSTITUCIONALES, COMERCIALES Y DE SERVICIOS ASIMILABLES	
2.1.- RESIDUOS DOMICILIARIOS	4	2.2.1.- RICSA POR MUNICIPIOS	25
2.1.1.- RECOGIDA RSU POR MUNICIPIO	4-5	2.2.2.- RICSA POR MATERIALES	26
2.1.2.-RECOGIDA DE BdB MUNICIPALES	6	2.2.3.- RECOGIDA DE ACEITE VEGETAL	27-28
2.1.3.-RECOGIDA DE RSU VOLUMINOSOS MUNICIPALES	6	2.3.-RESIDUOS INDUSTRIALES ASIMILABLES	29
2.1.4.-RECOGIDA DOMICILIARIA DE RESIDUOS EN LANZAROTE	7-8	2.3.1.-MATERIAL ESPECÍFICO DE RIESGO (MERs)	30
2.1.5.-RECOGIDA DOMICILIARIA DE RESIDUOS EN ARRECIFE	9	2.3.2.-RESIDUOS PROCEDENTES DE CENTROS SANITARIOS	30
2.1.6.-RECOGIDA DOMICILIARIA DE RESIDUOS EN HARIA	10	3.-RESIDUOS ESPECIALES URBANOS: VFU, NFU Y LODOS	32
2.1.7.-RECOGIDA DOMICILIARIA DE RESIDUOS SAN BARTOLOMÉ	11	4.-RESIDUOS DE CONSTRUCCIÓN Y DEMOLICIÓN	34
2.1.8.-RECOGIDA DOMICILIARIA DE RESIDUOS EN TEGUISE	12	5.-SALIDAS DE MATERIAL Y TASAS DE RECUPERACIÓN	35
2.1.9.-RECOGIDA DOMICILIARIA DE RESIDUOS EN TIAS	13	5.1.- SALIDAS DE MATERIAL PROCEDENTE RECOGIDA SELECTIVA	36
2.1.10.-RECOGIDA DOMICILIARIA DE RESIDUOS EN TINAJO	14	5.2.- SALIDAS DE MATERIAL PROCEDENTE RESIDUOS EN MASA	37
2.1.11.-RECOGIDA DOMICILIARA DE RESIDUOS EN YAIZA	15	5.3.- TASA DE RECUPERACIÓN DE RESIDUOS SÓLIDOS URBANOS	38
2.1.12.- FRACCIÓN INERTE RECOGIDA SELECTIVAMENTE	16	5.4.- TASA DE RECUP. DE RESIDUOS DE RECOGIDA SELECTIVA	39
2.1.12.1.-RECOGIDA DE PAPEL CARTÓN, ENVASES Y VIDRIO	17	6.- RESIDUOS TOTALES	40
2.1.12.2.-RECOGIDA DE PAPEL CARTÓN	17	6.1.- TOTALES LANZAROTE	41-42
2.1.12.3.- RECOGIDA SELECTIVA EN COLEGIOS	17	6.2.-TOTALES POR TIPO DE RESIDUOS	43-44
2.1.12.4.-RECOGIDA DE PAPEL CARTÓN POR MUNICIPIOS	18	7.- EVOLUCIÓN DE LA PRODUCCIÓN DE RESIDUOS 2004-2009	46
2.1.12.5.-RECOGIDA DE ENVASES POR MUNICIPIOS	19	8.- ANEXOS	47
2.1.12.6.-RECOGIDA DE VIDRIO POR MUNICIPIOS	20	8.1.- CONTENERIZACIÓN ISLA DE LANZAROTE	48
2.1.13.-RESIDUOS ENTREGADOS EN LOS PUNTOS LIMPIOS	22	8.2.- RELACIÓN DE GESTORES FINALES	49
2.1.13.1.-PILAS	22		



TIPOLOGÍA DE LOS RESIDUOS

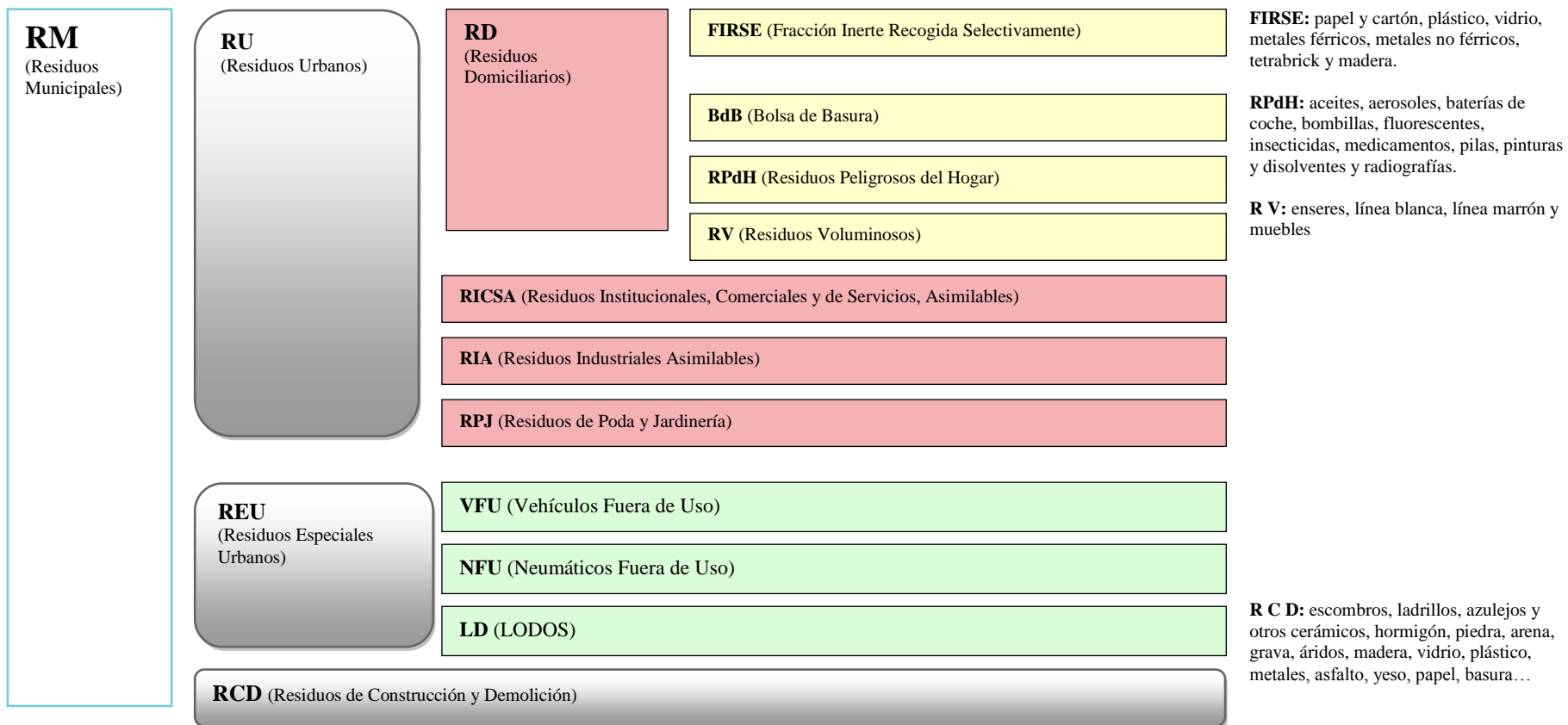



RESIDUOS URBANOS
RESIDUOS DOMICILIARIOS
BdB y RV

**RECOGIDA DE RESIDUOS DOMICILIARIOS POR MUNICIPIO (Tn)**

	ENERO	FEBRERO	MARZO	ABRIL	MAYO	JUNIO	JULIO	AGOSTO	SEPTIEMBRE	OCTUBRE	NOVIEMBRE	DICIEMBRE	TOTAL
ARRECIFE	2370,48	2051,31	2326,58	2160,70	2246,53	2481,08	2408,37	2177,14	2175,39	2284,31	2171,98	2305,51	27159,38
HARÍA	260,34	230,50	292,56	266,98	254,00	287,46	339,97	411,74	305,14	273,22	247,86	247,10	3416,87
S BARTOLOMÉ	847,96	704,94	852,96	752,26	789,92	857,74	878,62	920,28	827,02	839,98	816,98	823,36	9912,02
TEGUISE	1354,55	1237,14	1462,64	1379,45	1223,80	1442,51	1490,71	1709,83	1458,58	1508,80	1348,12	1354,46	16970,59
TÍAS	1720,85	1427,99	1738,12	1532,78	1525,824	1661,96	1892,89	2136,14	1752,36	1704,04	1631,08	1629,56	20353,59
TINAJO	311,28	255,42	306,26	301,74	286,00	315,32	335,54	270,86	341,74	310,54	288,34	298,38	3621,42
YAIZA	1284,30	1168,00	1222,92	1155,73	1041,48	1230,55	1371,22	1680,81	1339,58	1413,93	1316,76	1269,70	15494,98
TOTAL	8149,76	7075,3	8202,04	7549,64	7367,55	8276,62	8717,32	9306,8	8199,81	8334,82	7821,12	7928,07	96928,85

Residuos Domiciliarios recogidos por los Ayuntamientos: incluye BdB (Bolsa de Basura) y RV (Residuos Voluminosos).



RECOGIDA DE RESIDUOS DOMICILIARIOS POR MUNICIPIO (Tn)

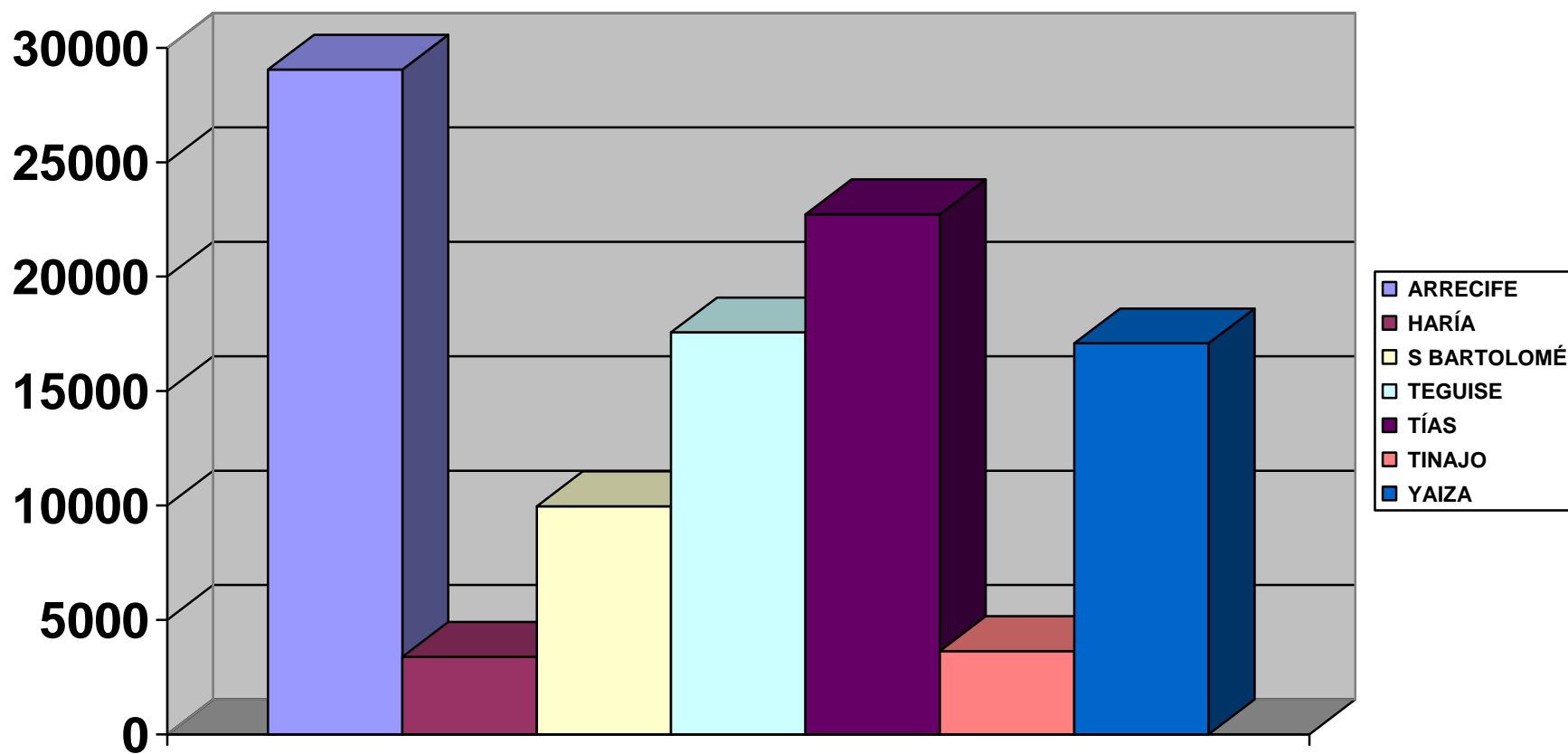



RECOGIDA DE BdB MUNICIPALES (Tn)

	ENERO	FEBRERO	MARZO	ABRIL	MAYO	JUNIO	JULIO	AGOSTO	SEPTIEMBRE	OCTUBRE	NOVIEMBRE	DICIEMBRE	TOTAL
ARRECIFE	2353,76	2041,45	2307,40	2122,10	2218,49	2465,72	2377,33	2151,64	2133,69	2246,95	2139,88	2295,39	26853,8
HARÍA	254,64	226,00	287,96	256,02	243,62	285,24	323,15	399,38	294,42	265,78	243,76	241,24	3321,21
S BARTOLOMÉ	813,62	680,68	824,70	732,04	744,92	823,74	845,36	895,58	794,24	808,90	780,34	802,48	9546,6
TEGUISE	1330,43	1202,14	1414,34	1328,77	1164,14	1404,53	1454,15	1649,97	1416,94	1449,28	1292,76	1333,12	16440,57
TÍAS	1713,87	1405,41	1714,62	1501,60	1469,58	1656,48	1830,32	2118,46	1734,78	1677,84	1615,62	1624,90	20063,48
TINAJO	296,36	240,72	276,58	284,72	275,06	303,26	325,28	243,56	314,46	290,72	269,06	294,30	3414,08
YAIZA	1268,56	1137,78	1196,52	1147,91	1030,18	1226,39	1360,28	1668,32	1324,54	1398,67	1304,46	1260,10	15323,71
TOTAL	8031,24	6934,18	8022,12	7373,16	7145,99	8165,36	8515,87	9126,91	8013,07	8138,14	7645,88	7851,53	94963,45

Bolsa de Basura: Residuos Municipales recogidos por vehículos compactadores.

RECOGIDA DE RESIDUOS VOLUMINOSOS MUNICIPALES (Tn)

	ENERO	FEBRERO	MARZO	ABRIL	MAYO	JUNIO	JULIO	AGOSTO	SEPTIEMBRE	OCTUBRE	NOVIEMBRE	DICIEMBRE	TOTAL
ARRECIFE	16,72	9,86	19,18	32,02	28,04	15,36	31,04	25,50	41,70	37,36	32,10	10,12	299
HARÍA	5,70	4,50	4,60	10,96	10,38	2,22	16,82	12,36	10,72	7,44	4,10	5,86	95,66
S BARTOLOMÉ	34,34	24,24	28,26	26,80	45,00	34,00	33,26	24,70	32,78	31,08	36,64	20,88	371,98
TEGUISE	24,12	35,00	48,30	50,68	59,14	37,98	36,56	59,86	41,64	59,52	55,36	21,34	529,5
TÍAS	6,98	22,58	23,50	31,18	56,24	5,48	62,57	17,67	17,58	26,20	15,46	4,66	290,1
TINAJO	14,92	14,70	29,68	17,02	10,94	12,06	10,26	27,30	27,28	19,82	19,28	4,08	207,34
YAIZA	15,74	30,24	26,40	7,82	11,82	4,16	10,94	12,50	15,04	15,26	12,30	9,60	171,82
TOTAL	118,52	141,12	179,92	176,48	221,56	111,26	201,45	179,89	186,74	196,68	175,24	76,54	1965,4

Residuos Voluminosos: Residuos Municipales, tales como enseres, muebles..., recogidos en vehículos no compactadores.



**RECOGIDA DOMICILIARIA DE RESIDUOS EN LANZAROTE
COMPARATIVO AÑOS 2008-2009**

	ENERO	FEBRERO	MARZO	ABRIL	MAYO	JUNIO	JULIO	AGOSTO	SEPTIEMBRE	OCTUBRE	NOVIEMBRE	DICIEMBRE
AÑO 2008	8972,16	8260,96	8833,20	8480,76	8251,48	8358,24	9450,33	9539,62	9082,58	8700,71	7676,00	7811,42
ACUMULADO 2008	8972,16	17233,12	26066,32	34547,08	42798,56	51156,80	60607,13	70146,75	79229,33	87930,04	95606,04	103417,46
AÑO 2009	8149,76	7075,30	8202,04	7549,64	7367,55	8276,62	8717,32	9306,80	8199,81	8334,82	7821,12	7928,07
ACUMULADO 2009	8149,76	15225,06	23427,1	30976,74	38344,29	46620,91	55338,23	64645,03	72844,84	81179,66	89000,78	96928,85
DIF. MENSUAL 08/09	-822,40	-1185,66	-631,16	-931,12	-883,93	-81,62	-733,01	-232,82	-882,77	-365,89	145,12	116,65
ACUMULADO DIF.	-822,40	-2008,06	-2639,22	-3570,34	-4454,27	-4535,89	-5268,90	-5501,72	-6384,49	-6750,38	-6605,26	-6488,61
% VAR. MENSUAL	-9,17	-14,35	-7,15	-10,98	-10,71	-0,98	-7,76	-2,44	-9,72	-7,68	1,89	1,49
%VAR. S/ ACUM.ANUAL	-9,17	-11,65	-10,13	-10,33	-10,41	-8,87	-8,69	-7,84	-8,06	-7,68	-6,91	-6,27



RECOGIDA DOMICILIARIA DE RESIDUOS EN LANZAROTE COMPARATIVO AÑOS 2008-2009

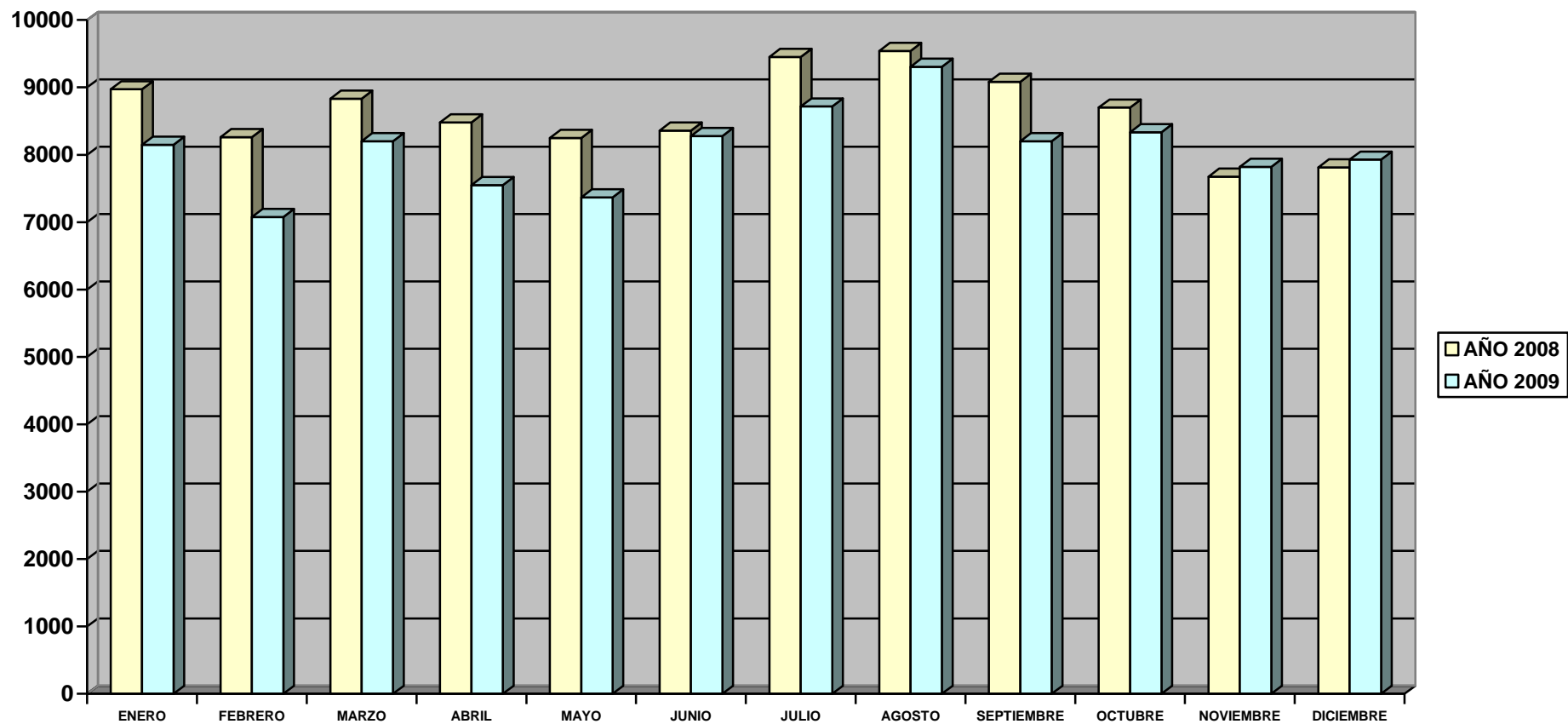



RECOGIDA DOMICILIARIA DE RESIDUOS EN ARRECIFE
COMPARATIVO AÑOS 2008-2009

Table with 13 columns (months) and 8 rows (AÑO 2008, ACUMULADO 2008, AÑO 2009, ACUMULADO 2009, DIF. MENSUAL 08/09, ACUMULADO DIF., %VAR. MENSUAL, % VAR. S/ACUM. ANUAL)

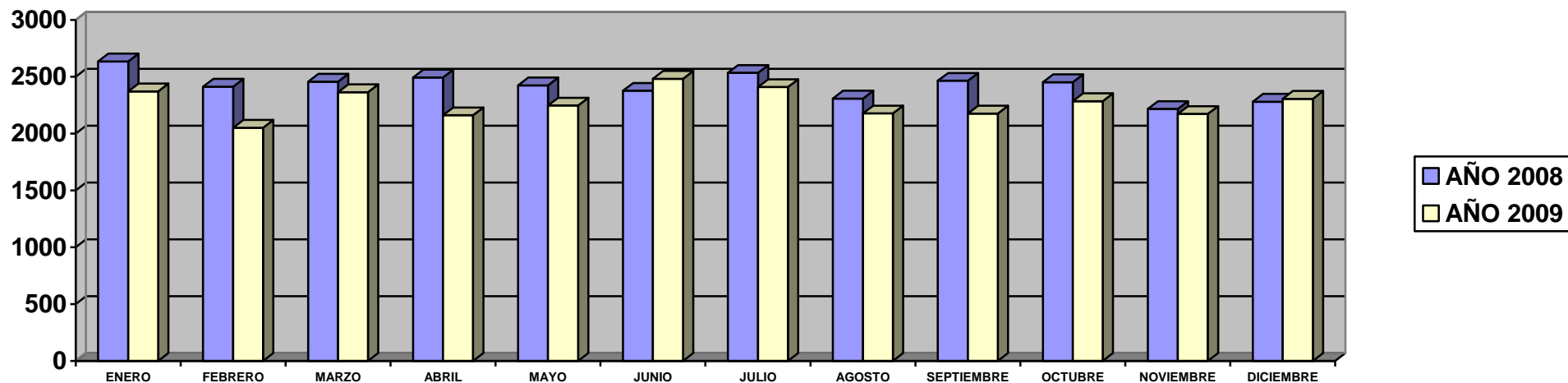



RECOGIDA DOMICILIARIA DE RESIDUOS EN HARÍA COMPARATIVO AÑOS 2008-2009

	ENERO	FEBRERO	MARZO	ABRIL	MAYO	JUNIO	JULIO	AGOSTO	SEPTIEMBRE	OCTUBRE	NOVIEMBRE	DICIEMBRE
AÑO 2008	263,92	247,18	274,60	270,56	288,94	285,78	312,70	352,32	336,84	272,70	243,18	239,16
ACUMULADO 2008	263,92	511,10	785,70	1056,26	1345,20	1630,98	1943,68	2296,00	2632,84	2905,54	3148,72	3387,88
AÑO 2009	260,34	230,5	292,56	266,98	254,00	287,46	339,97	411,74	305,14	273,22	247,86	247,10
ACUMULADO 2009	260,34	490,84	783,4	1050,38	1304,38	1591,84	1931,81	2343,55	2648,69	2921,91	3169,77	3416,87
DIF. MENSUAL 08/09	-3,58	-16,68	17,96	-3,58	-34,94	1,68	27,27	59,42	-31,70	0,52	4,68	7,94
ACUMULADO DIF.	-3,58	-20,26	-2,30	-5,88	-40,82	-39,14	-11,87	47,55	15,85	16,37	21,05	28,99
% VAR. MENSUAL	-1,36	-6,75	6,54	-1,32	-12,09	0,59	8,72	16,87	-9,41	0,19	1,92	3,32
%VAR. S/ ACUM.ANUAL	-1,36	-3,96	-0,29	-0,56	-3,03	-2,40	-0,61	2,07	0,60	0,56	0,67	0,86

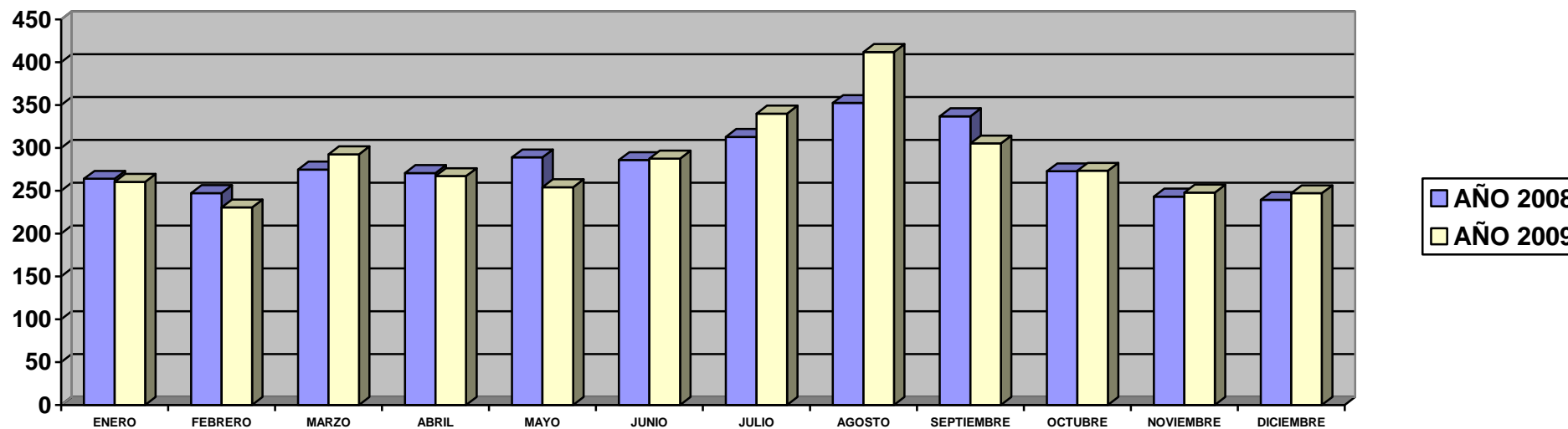



RECOGIDA DOMICILIARIA DE RESIDUOS EN SAN BARTOLOMÉ COMPARATIVO AÑOS 2008-2009

	ENERO	FEBRERO	MARZO	ABRIL	MAYO	JUNIO	JULIO	AGOSTO	SEPTIEMBRE	OCTUBRE	NOVIEMBRE	DICIEMBRE
AÑO 2008	979,36	798,12	987,64	835,42	781,34	832,40	864,48	829,32	812,74	774,62	702,20	767,04
ACUMULADO 2008	979,36	1777,48	2765,12	3600,54	4381,88	5214,28	6078,76	6908,08	7720,82	8495,44	9197,64	9964,68
AÑO 2009	847,96	704,94	852,96	752,26	789,92	857,74	878,62	920,28	827,02	839,98	816,98	823,36
ACUMULADO 2009	847,96	1552,9	2405,86	3158,12	3948,04	4805,78	5684,4	6604,68	7431,7	8271,68	9088,66	9912,02
DIF. MENSUAL 08/09	-131,40	-93,18	-134,68	-83,16	8,58	25,34	14,14	90,96	14,28	65,36	114,78	56,32
ACUMULADO DIF.	-131,40	-224,58	-359,26	-442,42	-433,84	-408,50	-394,36	-303,40	-289,12	-223,76	-108,98	-52,66
% VAR. MENSUAL	-13,42	-11,67	-13,64	-9,95	1,10	3,04	1,64	10,97	1,76	8,44	16,35	7,34
%VAR. S/ ACUM.ANUAL	-13,42	-12,63	-12,99	-12,29	-9,90	-7,83	-6,49	-4,39	-3,74	-2,63	-1,18	-0,53

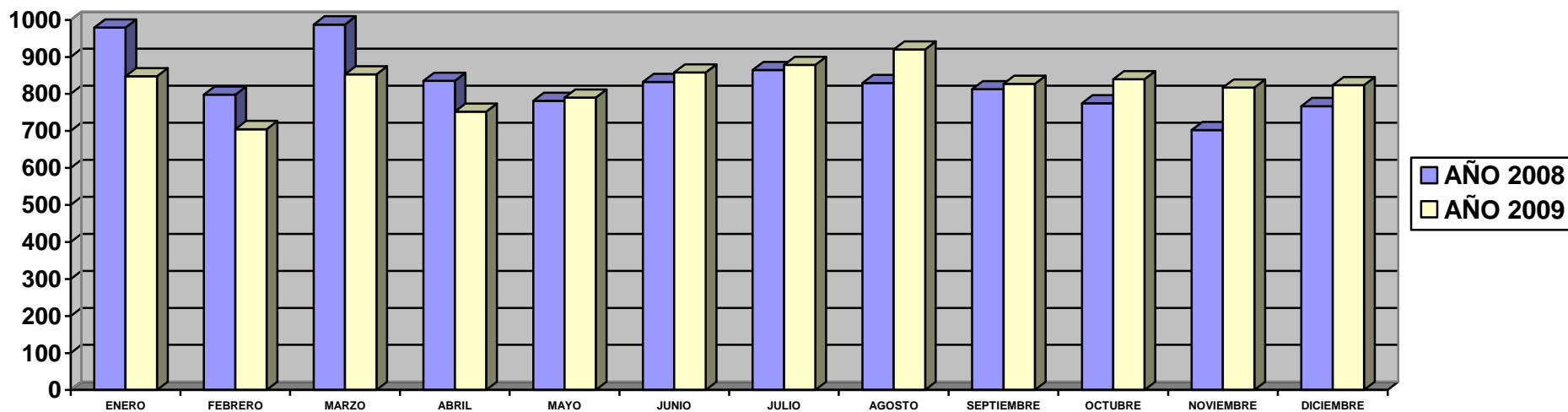



RECOGIDA DOMICILIARIA DE RESIDUOS EN TEGUISE
COMPARATIVO AÑOS 2008-2009

Table with 13 columns (months) and 10 rows (Annual totals, Differences, and Percentages for 2008 and 2009).

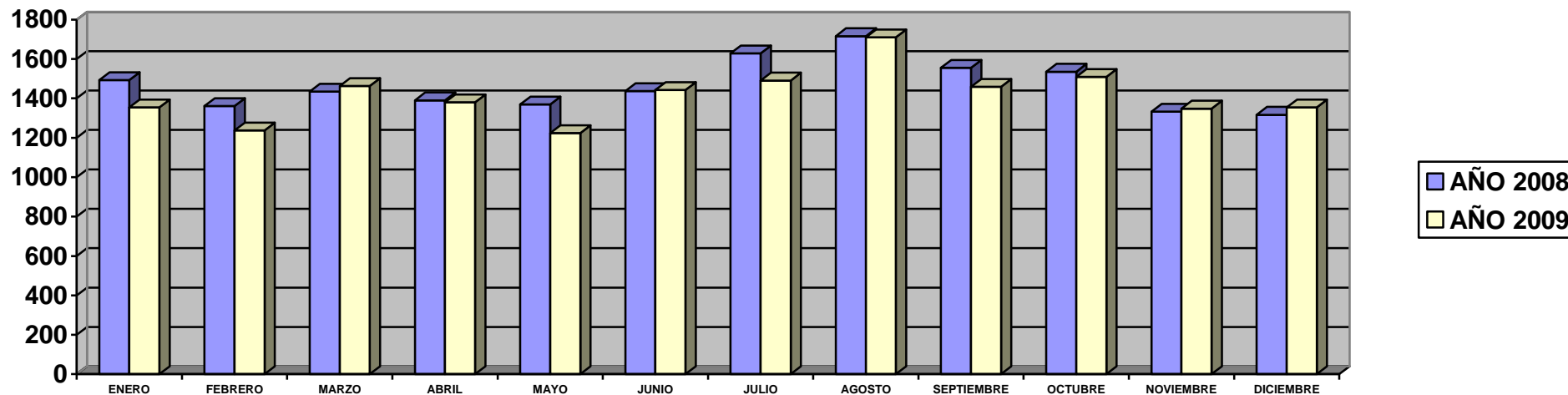



RECOGIDA DOMICILIARIA DE RESIDUOS EN TÍAS COMPARATIVO AÑOS 2008-2009

	ENERO	FEBRERO	MARZO	ABRIL	MAYO	JUNIO	JULIO	AGOSTO	SEPTIEMBRE	OCTUBRE	NOVIEMBRE	DICIEMBRE
AÑO 2008	1904,86	1835,84	1842,00	1770,96	1794,28	1818,58	2219,96	2222,80	2073,72	1943,83	1656,88	1642,20
ACUMULADO 2008	1904,86	3740,70	5582,70	7353,66	9147,94	10966,52	13186,48	15409,28	17483,00	19426,83	21083,71	22725,91
AÑO 2009	1720,85	1427,99	1738,12	1532,78	1525,82	1661,96	1892,89	2136,14	1752,36	1704,04	1631,08	1629,56
ACUMULADO 2009	1720,85	3148,84	4886,96	6419,74	7945,56	9607,52	11500,41	13636,55	15388,91	17092,95	18724,03	20353,59
DIF. MENSUAL 08/09	-184,01	-407,85	-103,88	-238,18	-268,46	-156,62	-327,07	-86,66	-321,36	-239,79	-25,80	-12,64
ACUMULADO DIF.	-184,01	-591,86	-695,74	-933,92	-1202,38	-1359,00	-1686,07	-1772,73	-2094,09	-2333,88	-2359,68	-2372,32
% VAR. MENSUAL	-9,66	-22,22	-5,64	-13,45	-14,96	-8,61	-14,73	-3,90	-15,50	-12,34	-1,56	-0,77
%VAR. S/ ACUM.ANUAL	-9,66	-15,82	-12,46	-12,70	-13,14	-12,39	-12,79	-11,50	-11,98	-12,01	-11,19	-10,44

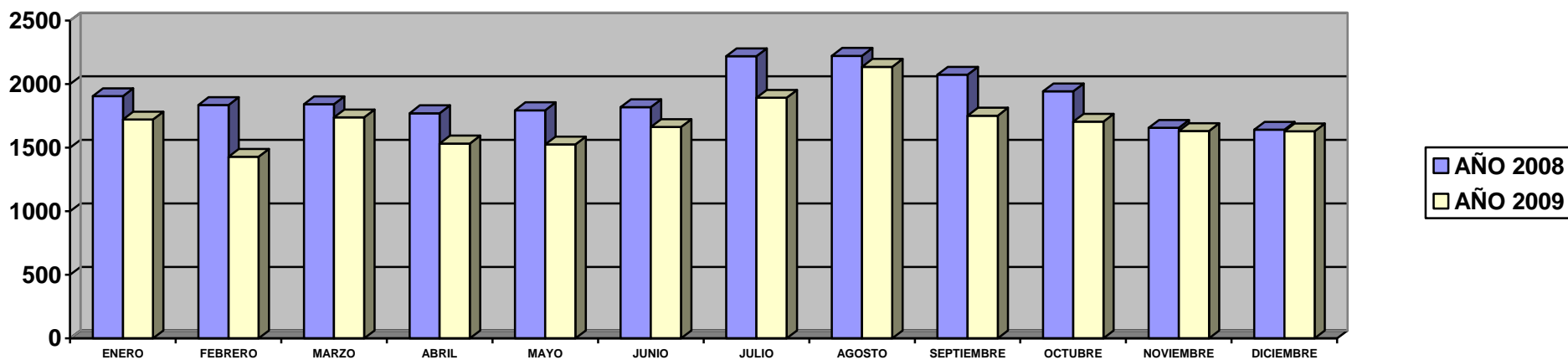



RECOGIDA DOMICILIARIA DE RESIDUOS EN TINAJO
COMPARATIVO AÑOS 2008-2009

	ENERO	FEBRERO	MARZO	ABRIL	MAYO	JUNIO	JULIO	AGOSTO	SEPTIEMBRE	OCTUBRE	NOVIEMBRE	DICIEMBRE
AÑO 2008	279,46	267,00	332,66	295,52	277,52	303,60	318,20	363,72	332,06	290,86	273,62	305,04
ACUMULADO 2008	279,46	546,46	879,12	1174,64	1452,16	1755,76	2073,96	2437,68	2769,74	3060,60	3334,22	3639,26
AÑO 2009	311,28	255,42	306,26	301,74	286,00	315,32	335,54	270,86	341,74	310,54	288,34	298,38
ACUMULADO 2009	311,28	566,7	872,96	1174,7	1460,7	1776,02	2111,56	2382,42	2724,16	3034,7	3323,04	3621,42
DIF. MENSUAL 08/09	31,82	-11,58	-26,40	6,22	8,48	11,70	17,34	-92,86	9,68	19,68	14,72	-6,66
ACUMULADO DIF.	31,82	20,24	-6,16	0,06	8,54	20,24	37,58	-55,28	-45,60	-25,92	-11,20	-17,86
% VAR. MENSUAL	11,39	-4,34	-7,94	2,10	3,06	3,85	5,45	-25,53	2,92	6,77	5,38	-2,18
%VAR. S/ ACUM.ANUAL	11,39	3,70	-0,70	0,01	0,59	1,15	1,81	-2,27	-1,65	-0,85	-0,34	-0,49

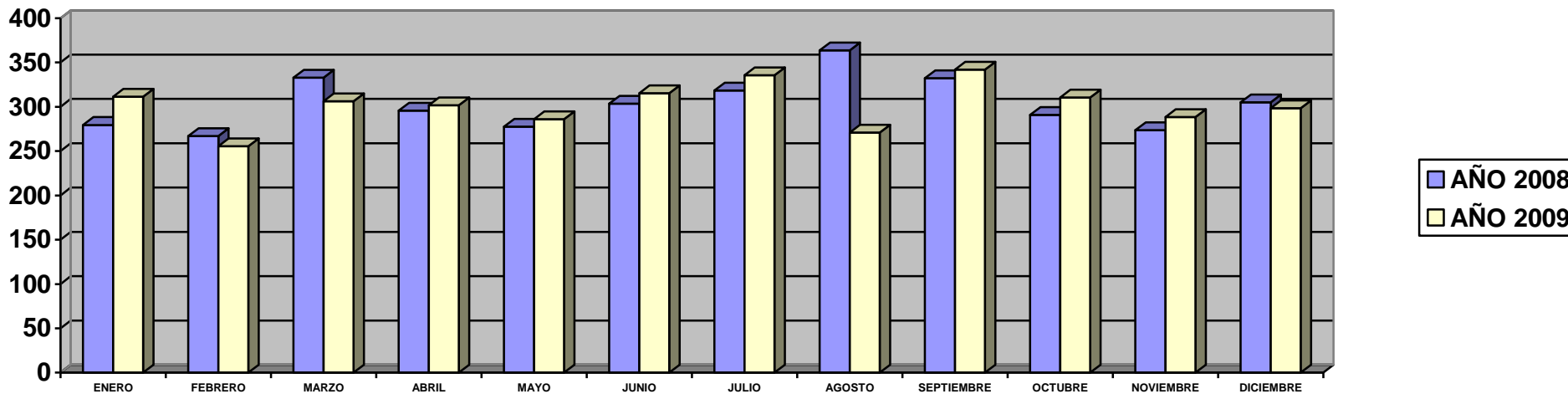



RECOGIDA DOMICILIARIA DE RESIDUOS EN YAIZA
COMPARATIVO AÑOS 2008-2009

Table with 13 columns (months) and 8 rows (Annual, Cumulative, Difference, % Variation). Rows include AÑO 2008, ACUMULADO 2008, AÑO 2009, ACUMULADO 2009, DIF. MENSUAL 08/09, ACUMULADO DIF., % VAR. MENSUAL, and %VAR. S/ ACUM.ANUAL.

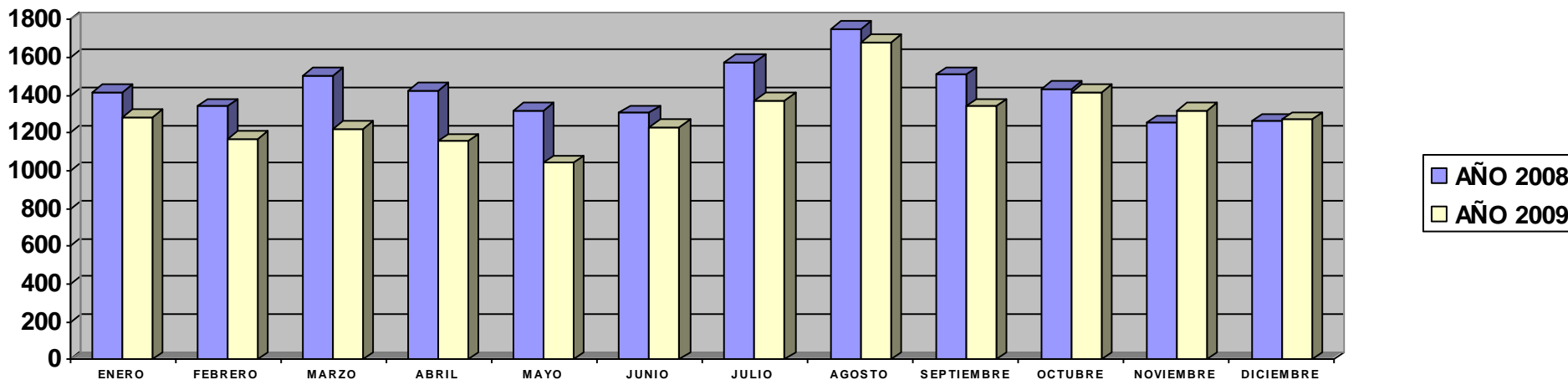



RESIDUOS URBANOS
RESIDUOS DOMICILIARIOS
FIRSE



RECOGIDA DE PAPEL CARTÓN, ENVASES Y VIDRIO (Tn)

	ENERO	FEBRERO	MARZO	ABRIL	MAYO	JUNIO	JULIO	AGOSTO	SEPTIEMBRE	OCTUBRE	NOVIEMBRE	DICIEMBRE	TOTAL
PAPEL CARTÓN	344,21	304,47	346,85	312,98	255,98	247,09	367,78	268,61	304,39	309,53	320,92	314,38	3697,19
ENVASES	53,16	46,07	54,38	54,14	44,8	38,05	53,39	43,70	60,30	57,85	34,18	61,29	601,31
VIDRIO	242,4	183,22	256,86	219,11	181,06	202,48	209,92	188,14	215,12	234,92	190,98	225,54	2549,75
TOTAL	639,77	533,76	658,09	586,23	481,84	487,62	631,09	500,45	579,81	602,3	546,08	600,21	6848,25

RECOGIDA DE PAPEL CARTÓN (Tn)

	ENERO	FEBRERO	MARZO	ABRIL	MAYO	JUNIO	JULIO	AGOSTO	SEPTIEMBRE	OCTUBRE	NOVIEMBRE	DICIEMBRE	TOTAL
PAPEL CARTÓN SELECTIVA	93,76	85,15	87,36	87,07	74,4	67,87	108,65	78,45	93,97	87,04	91,90	92,26	1047,88
PAPEL CARTÓN PUERTA A PUERTA	250,45	219,32	259,49	225,91	181,58	179,22	259,13	190,16	210,42	222,49	229,02	222,12	2649,31
TOTAL	344,21	304,47	346,85	312,98	255,98	247,09	367,78	268,61	304,39	309,53	320,92	314,38	3697,19

El papel cartón puerta a puerta corresponde a recogidas realizadas a Instituciones, Comercios y Servicios Asimilables, con lo que se ha anexo a la tabla de RICA.

RECOGIDA SELECTIVA EN COLEGIOS

	ENERO	FEBRERO	MARZO	ABRIL	MAYO	JUNIO	JULIO	AGOSTO	SEPTIEMBRE	OCTUBRE	NOVIEMBRE	DICIEMBRE	TOTAL Kg.
PAPEL CARTÓN SELECTIVA	0	0	1.780	3.880	1.660	1.400	0	0	760	4.540	3.200	2.580	19800
ENVASES	0	0	560	1.440	1.000	560	140	0	260	1.320	0	200	5480
TOTAL Kg.	0	0	2340	5320	2660	1960	140	0	1020	5860	3200	2780	25280



RECOGIDA DE PAPEL CARTÓN POR MUNICIPIOS (Tn)

	ENERO	FEBRERO	MARZO	ABRIL	MAYO	JUNIO	JULIO	AGOSTO	SEPTIEMBRE	OCTUBRE	NOVIEMBRE	DICIEMBRE	TOTAL
ARRECIFE	165,48	155,62	175,8	150,06	133,440	124,28	174,26	122,16	150,00	157,57	162,34	171,12	1842,13
HARÍA	0,12	0,26	0,4	0,56	0,42	0,36	0	1,63	0,28	0,60	6,22	0,16	11,01
S BARTOLOMÉ	9,44	10,06	14,5	8,65	5,72	4,28	11,78	5,24	6,66	6,20	9,82	11,74	104,09
TEGUISE	22,17	16,39	17,11	17,89	13,7	10,8	19,93	13,63	19,22	14,68	14,98	14,86	195,36
TÍAS	65,02	50,08	67,34	59,9	45,4	43,5	67,70	52,68	55,54	57,92	60,86	54,88	680,82
TINAJO	3,88	6,5	5,84	9,49	4,92	3,97	11,71	7,63	9,42	11,96	7,48	8,82	91,62
YAIZA	78,1	65,56	65,86	66,43	52,38	59,9	82,40	65,64	63,27	60,60	59,22	52,80	772,16
TOTAL	344,21	304,47	346,85	312,98	255,98	247,09	367,78	268,61	304,39	309,53	320,92	314,38	3697,19

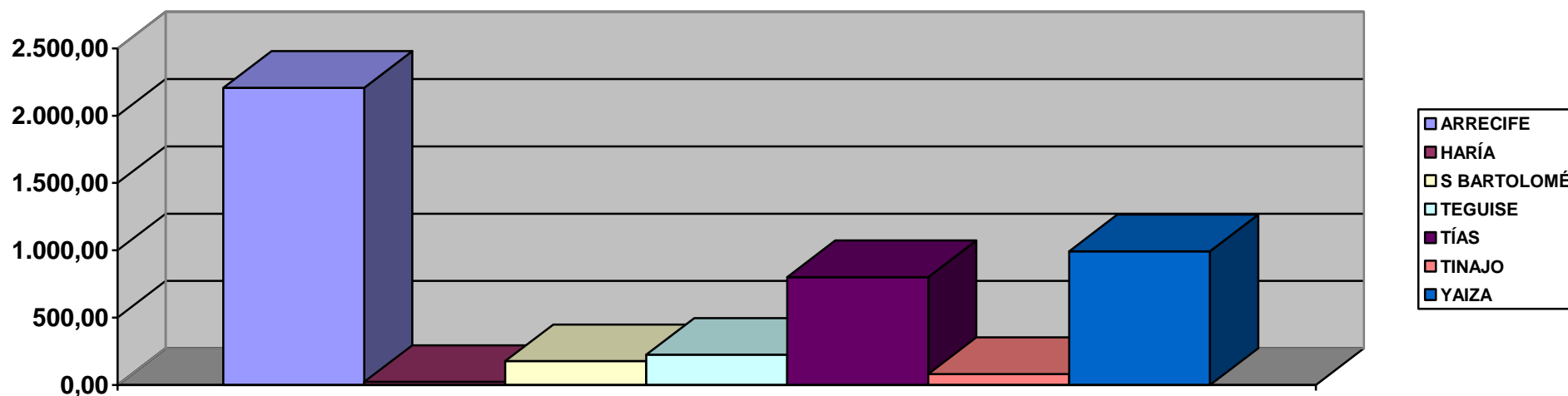

Incluye recogida puerta a puerta y selectiva



RECOGIDA DE ENVASES POR MUNICIPIOS (Tn)

ENVASES	ENERO	FEBRERO	MARZO	ABRIL	MAYO	JUNIO	JULIO	AGOSTO	SEPTIEMBRE	OCTUBRE	NOVIEMBRE	DICIEMBRE	TOTAL
ARRECIFE	26,25	17,48	20,3	23,04	18,52	16,58	18,90	14,32	24,42	24,99	12,30	24,68	241,78
HARÍA	0	1,75	0	0,2	0,06	0,1	1,02	0	0	0,44	0	0	3,57
S.BARTOLOMÉ	5,5	4,68	4,82	5,61	3,3	3,24	8,40	5,14	8,68	7,66	4,36	6,00	67,39
TEGUISE	8,62	9,92	12,38	11,03	9,42	8,6	10,61	10,62	11,02	7,24	6,74	11,77	117,97
TÍAS	6,52	3,86	7,5	5	5,24	4,7	5,52	4,74	7,04	6,84	4,12	6,86	67,94
TINAJO	2,9	2,72	4,09	4,66	4,02	2,04	4,28	4,52	3,28	4,48	3,02	5,88	45,89
YAIZA	3,37	5,66	5,29	4,6	4,24	2,79	4,66	4,36	5,86	6,20	3,64	6,10	56,77
TOTAL	53,16	46,07	54,38	54,14	44,8	38,05	53,39	43,7	60,3	57,85	34,18	61,29	601,31

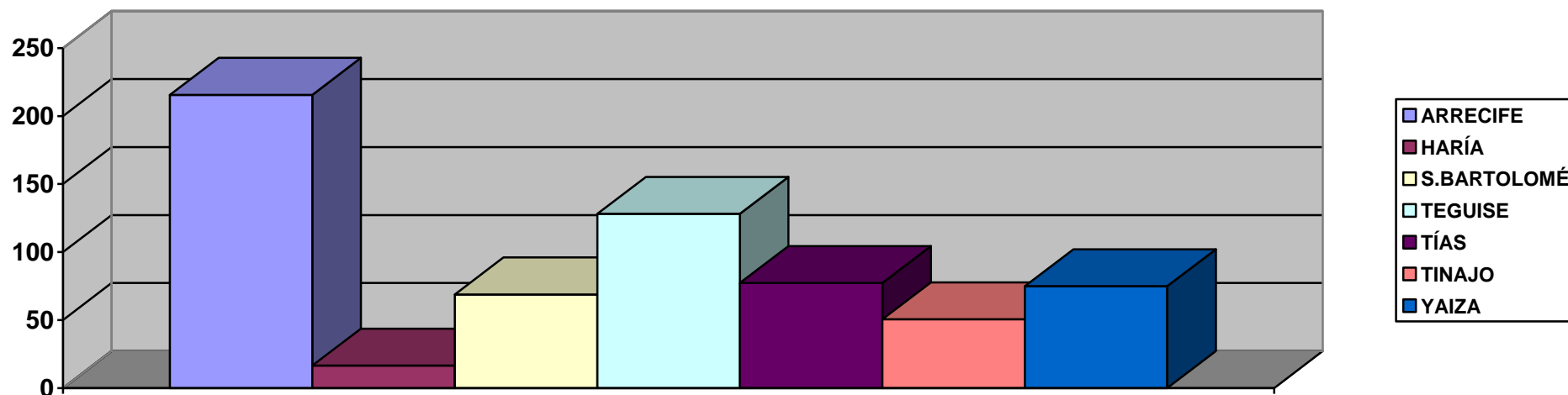



RECOGIDA DE VIDRIO POR MUNICIPIOS (Tn)

	ENERO	FEBRERO	MARZO	ABRIL	MAYO	JUNIO	JULIO	AGOSTO	SEPTIEMBRE	OCTUBRE	NOVIEMBRE	DICIEMBRE	TOTAL
ARRECIFE	25,86	10,1	11,42	17,38	13,16	7,92	31,30	5,34	17,70	26,36	5,54	13,82	185,9
HARÍA	9,04	0	0	6,82	3,6	6,86	5,44	0	9,78	0	13,20	8,24	62,98
S BARTOLOMÉ	14,7	7,96	11,92	18,39	9,52	22,58	4,70	5,06	12,06	11,50	4,48	12,34	135,21
TEGUISE	62,94	47,58	63,7	45,82	41,98	46,02	47,30	60,64	46,26	64,78	40,54	55,04	622,6
TÍAS	78,38	61,72	94,36	72,88	64,7	66,76	73,84	59,30	71,00	76,80	66,14	81,54	867,42
TINAJO	5,38	0	11,56	2,48	6,2	4,6	0	0	3,74	3,90	6,76	6,32	50,94
YAIZA	46,1	55,86	63,9	55,34	41,9	47,74	47,34	57,80	54,58	51,58	54,32	48,24	624,7
TOTAL	242,4	183,22	256,86	219,11	181,06	202,48	209,92	188,14	215,12	234,92	190,98	225,54	2549,75

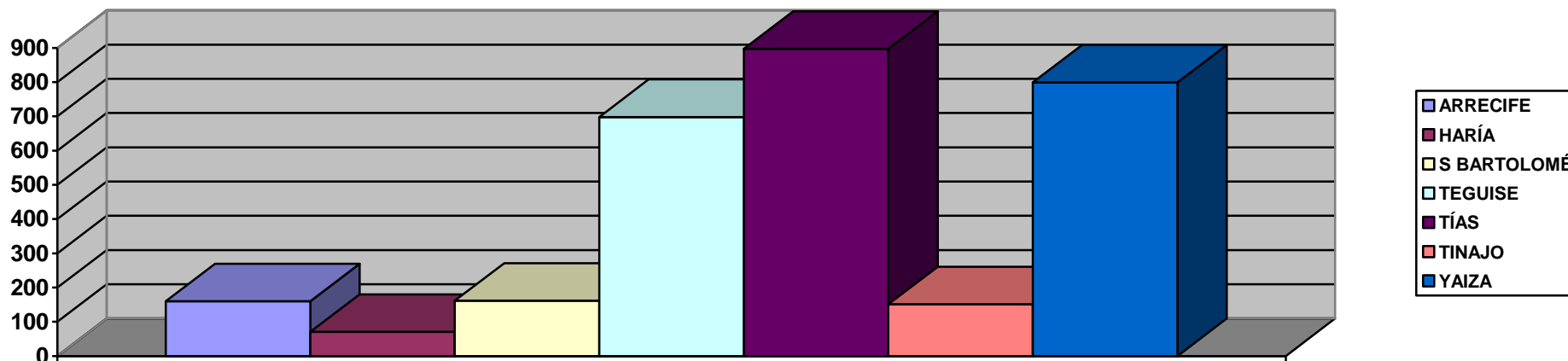



RESIDUOS URBANOS
RESIDUOS DOMICILIARIOS
PUNTOS LIMPIOS



RESIDUOS ENTREGADOS EN LOS PUNTOS LIMPIOS

	ARRECIFE	SAN BARTOLOMÉ	TIAS	YAIZA	Kg.
ACEITE VEGETAL (l)	4.082	1462.62	2760	1.033	8.590,50
ACEITE MINERAL (l)	1.579	1.016,5	1.228	566	4.038,34
AEROSOL (uds)	340	406	555	168	146,90
BATERIAS (uds)	603	223	373	150	33.725,00
ESCOMBROS (kg)	549.151	298.034	464.983	132.887	1.445.055,00
FLUORESCENTES (Uds)	718	254	375	140	743,50
ELECTRODOMÉSTICOS (Uds)	5.565	2.319	4.134	2.195	108.330,00
JARDINERÍA (uds)	470,5	379,6	1588,24	1675,72	487.005,06
MADERA (m3)	1855,5	882,44	1062,12	371,86	513.510,86
MEDICAMENTOS SOLIDOS (Uds.)	21,1	2	31,5	5,4	60,00
METALES (Uds.)	9.920	5.531	8.585	5.878	149.570,00
MUEBLES Y ENSERES (Uds.)	11.779	8.522	13.031	8.573	838.100,00
NEUMÁTICOS (Uds.)	273	117	187	83	4.290,00
PAPEL Y CARTÓN (Kg)	7.895	5.389,3	9.493,86	3.490,9	26.269,06
PILAS (Uds)	8.592	4.963	10.692	3.598	1.392,25
PINTURAS, BARNICES Y DISOLVENT (Uds.)	723	561	380,8	253,4	1.918,20
PINTURAS PLASTICAS (Kg)	558	562	915,7	415,86	2.451,56
RADIOGRAFÍAS (Uds.)	119	133	142	26	21,00
ENVASES (Uds)	6.443	3.046	17.044	9.205	1.786,90
VIDRIO (Uds.)	2.788	1.734	6.857	4.450	7.914,50
TONER (Uds)	1.360	91	3.531	169	2.575,50
TOTAL					3.529.272,46

Además de las entregadas en los Puntos Limpios, el gestor autorizado Volconsa S.A. recoge pilas en su red de contenedores distribuida por toda la Isla:

PILAS BOTÓN	4
PILAS CONVENCIONALES	6.141
TOTAL	6.145

En estas instalaciones se recogen residuos domiciliarios entregados por particulares que incluyen FIRSE, RPdH y RV



USUARIOS DE LOS PUNTOS LIMPIOS

	ENERO	FEBRERO	MARZO	ABRIL	MAYO	JUNIO	JULIO	AGOSTO	SEPTIEMB	OCTUBRE	NOVIEMB	DICIEMB	TOTAL
ARRECIFE	822	1.144	859	976	1.173	1.044	1.239	937	1.208	1.074	952	1.000	12.428
S BARTOLOMÉ	335	356	438	390	410	402	428	438	428	388	339	339	4.691
TIAS	778	756	892	931	807	878	938	880	911	757	796	879	10.203
YAIZA	778	385	458	394	411	477	478	442	509	598	563	446	5.939
TOTAL	2.713	2.641	2.647	2.691	2.801	2.801	3.083	2.697	3.056	2.817	2.650	2.664	33.262

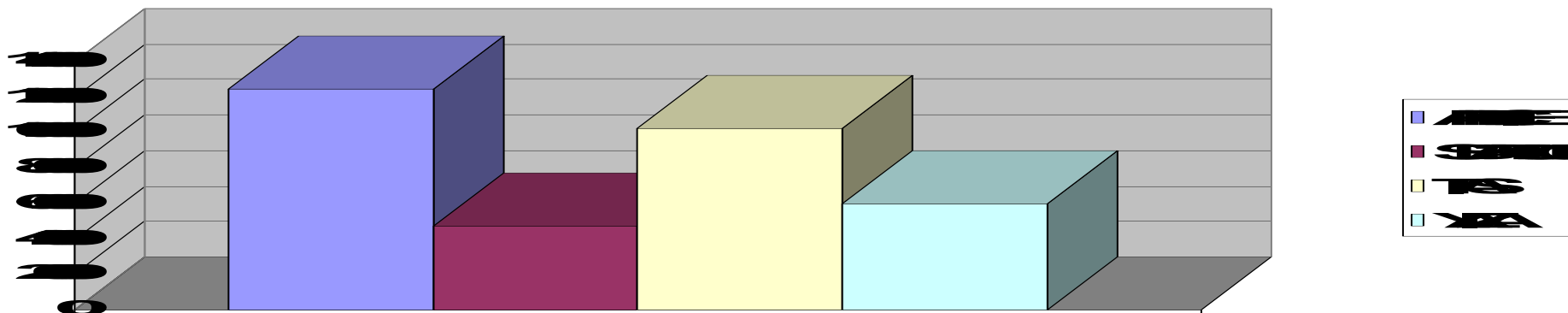



RESIDUOS URBANOS
RICSA



RICSAS POR MUNICIPIOS (Tn)

	ENERO	FEBRERO	MARZO	ABRIL	MAYO	JUNIO	JULIO	AGOSTO	SEPTIEMB	OCTUBRE	NOVIEMB	DICIEMBR	TOTAL
ARRECIFE	513,86	429,94	544,55	438,08	470,82	590,20	492,00	378,22	544,82	526,98	391,27	494,88	5815,62
HARÍA	13,74	13,82	16,7	14,92	19,52	21,40	23,64	15,86	12,34	11,54	50,98	15,20	229,66
S BARTOLOMÉ	104,42	88,6	107,78	107,26	80,84	134,54	114,12	76,88	123,28	122,26	105,98	135,84	1301,8
TEGUISE	288,46	251,28	251,18	294,3	271,18	229,30	394,74	290,84	272,60	195,12	257,76	265,06	3261,82
TÍAS	419,56	480,9	422,46	355,98	356,04	345,92	344,68	283,28	361,50	392,76	244,62	292,04	4299,74
TINAJO	12,62	21,78	15,56	25	24,62	20,72	21,16	21,20	24,70	14,90	6,64	14,92	223,82
YAIZA	230,74	215,82	327,1	318,8	235,12	289,82	258,92	239,40	278,38	319,32	205,62	326,580	3245,62
TOTAL	1583,4	1502,14	1685,33	1554,34	1458,14	1631,9	1649,26	1305,68	1617,62	1582,88	1262,87	1544,52	18378,08

Se incluyen los lodos

**RICSА POR MATERIALES (Tn)**

	ENERO	FEBRERO	MARZO	ABRIL	MAYO	JUNIO	JULIO	AGOSTO	SEPTIEMBR	OCTUBRE	NOVIEMBRE	DICIEMBRE	TOTAL
PODA	284,1	254,5	253,8	237,02	269	337,48	216,56	230,10	342,70	354,50	220,09	206,10	3205,95
MADERA	56,42	51,28	85,72	72,54	50,5	49,24	140,20	89,12	69,78	71,78	38,34	21,78	796,7
CHATARRA	18,96	21,64	36,86	31,56	22,34	16,92	24,20	17,28	22,38	23,78	23,14	9,54	268,6
PALETS	6,22	10,52	8,76	17,02	8	3,26	4,82	9,24	8,42	7,04	4,98	5,74	94,02
ANIMALES MUERTOS	0	0	0,04	1,28	0	9,08	0	1,16	8,28	6,78	7,90	16,18	50,7
VOLUMINOSOS	6,72	4,16	3,76	9,48	6,88	2,24	5,02	1,46	10,26	10,06	7,34	1,74	69,12
HIERRO	0	0	0	0	0	0	0	0	0	0	0	0	0
PLÁSTICO	3,34	2,94	4,74	4,36	3,56	10,04	1,06	2,78	6,44	3,88	4,24	2,60	49,98
POLISPAN	0,56	0	0	2,72	3,78	1,78	0	0	0	0	0	0	8,84
VIDRIO	0	5,96	10,26	0,52	6,4	7,6	9,02	2,26	0	1,88	1,52	7,40	52,82
RSU	512,26	518,02	650,49	531,76	426,3	526,92	592,60	422,88	513,12	538,86	484,38	654,66	6372,25
CARTÓN	79,52	63,4	72,58	72,94	55,12	95,6	64,56	58,80	79,86	76,98	63,00	75,82	858,18
OTROS	0,82		2,76	2,84	3,28	0	1,22	0	0	0	22,16	3,02	36,1
TOTAL	968,92	932,42	1129,77	984,04	855,16	1060,16	1059,26	835,08	1061,24	1095,54	877,09	1004,58	11863,26

PAPEL CARTÓN PUERTA A PUERTA	250,45	219,32	259,49	225,91	181,58	179,22	259,13	190,16	210,42	222,49	229,02	222,12	2649,31
---------------------------------	--------	--------	--------	--------	--------	--------	--------	--------	--------	--------	--------	--------	----------------



RECOGIDA DE ACEITE VEGETAL POR MUNICIPIOS (Tn)

ACEITE	ENERO	FEBRERO	MARZO	ABRIL	MAYO	JUNIO	JULIO	AGOSTO	SEPTIEMBRE	OCTUBRE	NOVIEMBRE	DICIEMBRE	TOTAL
ARRECIFE	6,42	5,08	5,44	7,12	2,58	3,88	2,02	2,64	1,16	1,14	1,06	0,80	39,34
HARÍA	2,54	2,56	3,78	1,14	0	1,06	1,42	0	0	0	0	0	12,5
S BARTOLOMÉ	0	0	0	0	0	0	0	0	0	0	0	0	0
TEGUISE	3,72	2,1	7,38	3,64	1,02	0,44	0	0	0	0	0	0	18,3
TÍAS	8,26	7,46	4,76	5,24	3,78	5,48	4,66	3,34	5,00	2,92	2,16	1,06	54,12
TINAJO	0	0	0	0	0	0	0	0	0	0	0	0	0
YAIZA	5,62	3,58	2,74	4,62	2,32	5	5,20	5,28	3,58	4,20	2,90	0	45,04
TOTAL	26,56	20,78	24,1	21,76	9,7	15,86	13,3	11,26	9,74	8,26	6,12	1,86	169,3

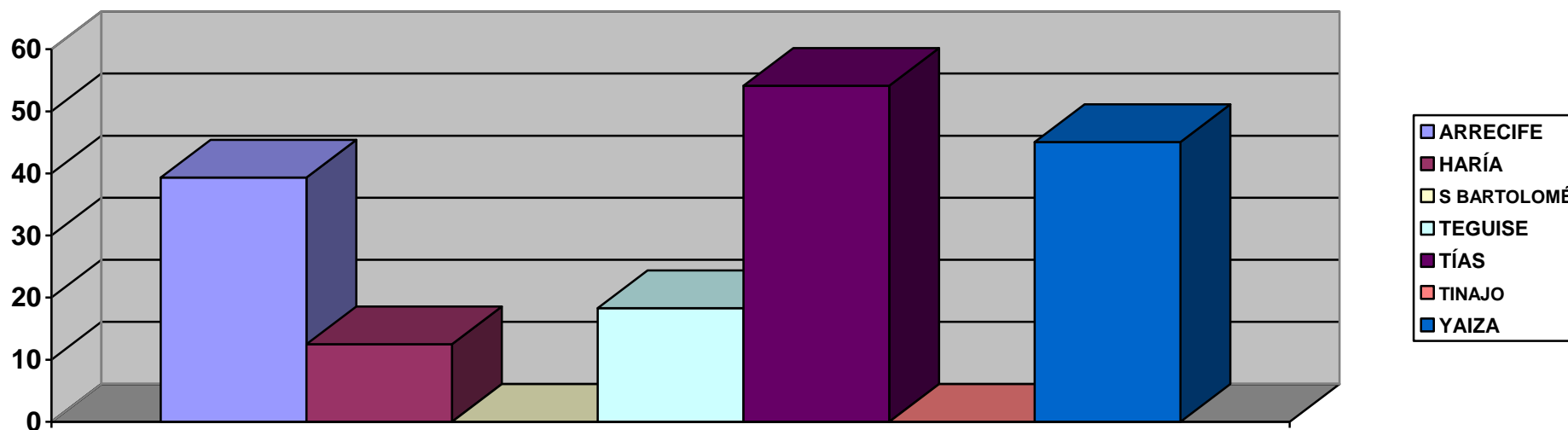

Aceite procedente de establecimientos turísticos, recogido por el gestor autorizado UTE Clusa-Danigal y Daorje, concesionaria del Servicio del Complejo Ambiental de Zonzamas.



RECOGIDA DE ACEITE VEGETAL POR MUNICIPIOS (Tn)

	ARRECIFE	HARÍA	SAN BARTOLOMÉ	TEGUISE	TÍAS	TINAJO	YAIZA	TOTAL
CLUSA-DANIGAL-DAORJE	39,34	12,50	0	18,30	54,12	0	45,04	169,30
POMA	15,78	13,51	12,89	54,10	76,73	8,93	77,63	259,57
LANZAROTRANS	46,86	8,81	19,95	29,12	51,21	0,35	36,91	193,21
TOTAL	101,98	34,82	32,84	101,52	182,06	9,28	159,58	622,08

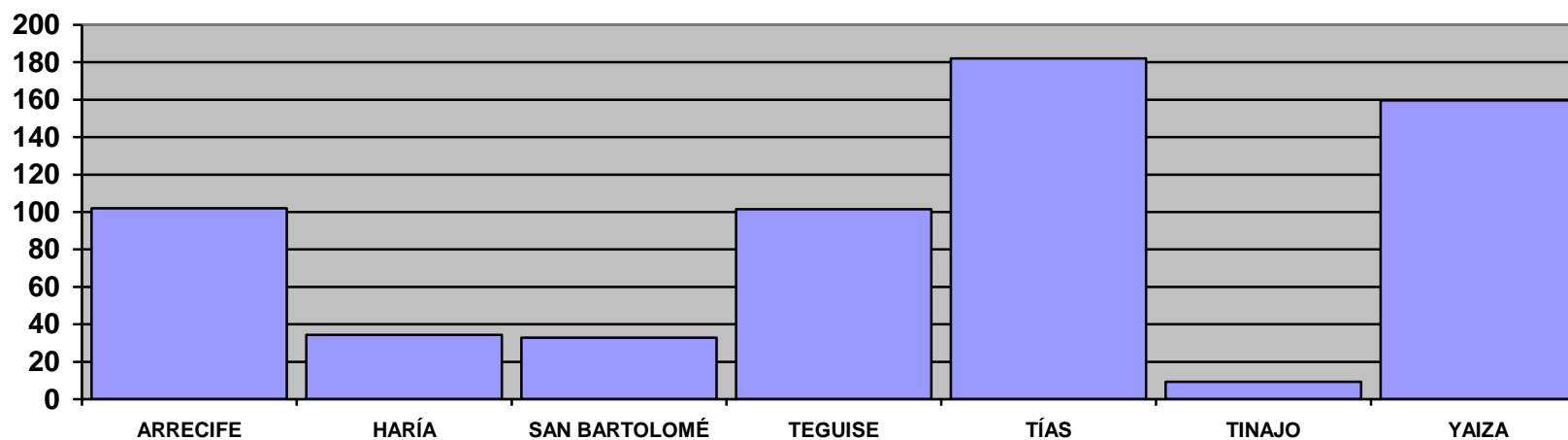

Aceite procedente de establecimientos turísticos, recogido por los gestores autorizados que operan en la Isla de Lanzarote.



RESIDUOS URBANOS
RIA

**MATERIAL ESPECÍFICO DE RIESGO (MER) (kg)**

ENERO	FEBRERO	MARZO	ABRIL	MAYO	JUNIO	JULIO	AGOSTO	SEPTIEMBRE	OCTUBRE	NOVIEMBRE	DICIEMBRE	TOTAL
1224,40	2531,30	1493,75	1493,75	1493,75	1493,75	1493,75	1493,75	1493,75	1493,75	2100,00	3020,00	20825,7

RESIDUOS PROCEDENTES DE CENTROS SANITARIOS

RESIDUOS	LER	KG
TONER	80318	586,28
LIQUIDO REVELADO	90101	12.225,00
LIQUIDO FIJADO	90104	11.650,00
PLACAS	90107	1.046,86
ENVASES VACIOS	150110	373,34
PRODUCTOS QUIMICOS	160506	21.336,27
BATERÍAS	160601	777,56
PILAS	160604	495,60
LÍQUIDOS ACUOSOS	161001	7.225,00
RBE*	180103	81.161,44
XILOL FORMOL	180106	750,00
CITOX	180108	6.624,47
RESTO MEDICAMENTOS	180109	9.378,10
TUBOS FLUORESCENTES	200121	134,45
M. ELÉCTRICO	200135	973,00
TOTAL		154737,37

Residuos gestionados por el gestor autorizado Cathisa.

* RBE: Residuos cuya recogida y eliminación es objeto de requisitos especiales para prevenir infecciones



RESIDUOS ESPECIALES URBANOS



RESIDUOS ESPECIALES URBANOS (Tn)

	ENERO	FEBRER	MARZO	ABRIL	MAYO	JUNIO	JULIO	AGOSTO	SEPTIEM	OCTUBR	NOVIEMB	DICIEMB	TOTAL	PESO Tn
VFU (Ud)	33	134	117	152	112	239	201	126	144	148	206	256	1868	1587,80
NFU (Kg)	100,52	52,56	68,06	52,76	53,64	52,80	38,84	42,18	49,02	66,12	56,20	36,78	669,48	669,48
LODOS (Tn)	614,48	569,72	555,56	570,3	602,98	571,74	590,00	470,60	556,38	487,34	385,78	539,94	6514,82	6514,82
PESO TOTAL DE RESIDUOS ESPECIALES URBANOS (Tn)													8772,1	

VFU: Vehículos Fuera de Uso.- Para calcular el peso total se ha estimado el peso medio de un vehículo que es de 850 kg
Lodos: Lodos procedentes de Depuradoras



RESIDUOS DE CONSTRUCCIÓN Y DEMOLICIÓN

**RESIDUOS DE CONSTRUCCIÓN Y DEMOLICIÓN (Tn)**

	ENERO	FEBRERO	MARZO	ABRIL	MAYO	JUNIO	JULIO	AGOSTO	SEPTIEMB	OCTUBRE	NOVIEMB	DICIEMB	TOTAL
ESCOBRERA DE ARRECIFE	27504,16	27504,16	27504,16	27504,16	27504,16	27504,16	27504,16	27504,16	27504,16	27504,16	27504,16	27504,16	330050,00
TRATAMIENTO Y RECUPERACIÓN DE RESIDUOS INERTES DE LANZAROTE	164,55	164,55	164,55	164,55	164,55	164,55	164,55	164,55	164,55	164,55	164,55	164,55	1974,66
TOTAL	27668,71	27668,71	27668,71	27668,71	27668,71	27668,71	27668,71	27668,71	27668,71	27668,71	27668,71	27668,71	332024,66

Nota: se toma como densidad media 1,15.

Datos anuales proporcionados por los gestores que se señalan en la tabla, que han sido distribuidos entre los doce meses del año.



SALIDAS DE MATERIAL Y TASAS DE RECUPERACIÓN



SALIDAS DE MATERIAL PROCEDENTE DE LA RECOGIDA SELECTIVA (kg)

	BRICK	PET	PEAD NATURAL	PEAD COLOR	FÉRRICO	VIDRIO	ALUMINIO	PAPEL CARTÓN	TOTAL
enero	23140	57640		11960		267820		522040	882600
febrero			12820			156340		354200	523360
marzo		32180		14480		246620		411020	704300
abril				13020		267020		410280	690320
mayo						154840		289040	443880
junio		45500			25100	95320		339420	505340
julio		20860			15320	160620	12720	412100	621620
agosto						241880		311280	553160
septiembre		28960		13000		223540		533120	798620
octubre		11300				174880		360720	546900
noviembre		22200				160000		408000	590200
diciembre		11240	14220			251860		421160	698480
TOTAL	23140	229880	27040	52460	40420	2400740	12720	4772380	7558780

**SALIDAS DE MATERIAL PROCEDENTE DE RESIDUOS EN MASA (Kg)**

	BRICK	PET	PEAD NATURAL	PEAD COLOR	ACERO	VIDRIO	ALUMINIO	TOTAL
enero								
febrero								
marzo		22520						22520
abril								
mayo								
junio								
julio					96400		15160	111560
agosto								
septiembre								
octubre								
noviembre								
diciembre					14260			14260
stock	3200	5000	600	600	3200		1400	14000
TOTAL	3200	27520	600	600	113660		16560	162140



TASA DE RECUPERACIÓN DE RESIDUOS PROCEDENTES DE RESIDUOS EN MASA

	RSU (Tn)	RECUPERACIÓN (Tn)	TASA DE RECUPERACIÓN
ENERO	8031,24	0	0,00%
FEBRERO	6934,18	0	0,00%
MARZO	8022,12	22,52	0,28%
ABRIL	7373,16	0	0,00%
MAYO	7145,99	0	0,00%
JUNIO	8165,36	0	0,00%
JULIO	8515,87	111,56	1,31%
AGOSTO	9126,91	0	0,00%
SEPTIEMBRE	8013,07	0	0,00%
OCTUBRE	8138,14	0	0,00%
NOVIEMBRE	7645,88	0	0,00%
DICIEMBRE	7851,53	14,26	0,18
STOCK		14,00	
MEDIA ANUAL	94963,45	162,34	0,17%



TASA DE RECUPERACIÓN DE RESIDUOS PROCEDENTES DE LA RECOGIDA SELECTIVA

ENERO-JUNIO

	MATERIAL	SELECTIVA	RECUPERACIÓN	TASA RECUPERACIÓN
ENERO	PAPEL CARTÓN	423,73	522,04	123,00%
	ENVASES	53,16	92,74	174,45%
	VIDRIO	242,40	267,82	110,49%
FEBRERO	PAPEL CARTÓN	367,87	354,20	96,28%
	ENVASES	46,07	12,82	27,83%
	VIDRIO	183,22	156,34	85,33%
MARZO	PAPEL CARTÓN	419,43	411,02	97,99%
	ENVASES	54,38	46,66	85,80%
	VIDRIO	256,86	246,62	96,01%
ABRIL	PAPEL CARTÓN	385,92	410,28	106,31%
	ENVASES	54,14	13,02	24,05%
	VIDRIO	219,11	267,02	121,87%
MAYO	PAPEL CARTÓN	311,10	289,04	93,20%
	ENVASES	44,80	0	0,00%
	VIDRIO	181,06	154,84	85,52%
JUNIO	PAPEL CARTÓN	342,69	339,42	99,04%
	ENVASES	38,05	70,60	185,55%
	VIDRIO	202,48	95,32	47,08%

JULIO-DICIEMBRE

	MATERIAL	SELECTIVA	RECUPERACIÓN	TASA RECUPERACIÓN
JULIO	PAPEL CARTÓN	432,34	412,10	95,81%
	ENVASES	53,39	48,90	91,59%
	VIDRIO	209,92	160,62	76,51%
AGOSTO	PAPEL CARTÓN	327,41	311,28	95,07%
	ENVASES	43,70	0	0,00%
	VIDRIO	286,64	241,88	84,38%
SEPTIEMB	PAPEL CARTÓN	384,25	533,12	138,74%
	ENVASES	60,30	30,26	50,18
	VIDRIO	215,12	223,54	103,91%
OCTUBRE	PAPEL CARTÓN	386,51	360,72	93,33%
	ENVASES	57,85	11,30	19,53%
	VIDRIO	234,92	174,88	74,44%
NOVIEMB	PAPEL CARTÓN	383,92	408,00	106,27%
	ENVASES	34,18	22,20	64,95%
	VIDRIO	287,86	160,00	55,58%
DICIEMB	PAPEL CARTÓN	389,20	421,60	108,32
	ENVASES	61,29	25,46	41,54
	VIDRIO	225,54	251,86	111,67%

El vidrio y los envases corresponden a la recogida selectiva, el papel-cartón corresponde a la recogida selectiva y a los RICSA

Las tasas de recuperación superiores al 100% representan salidas acumuladas de meses anteriores

MEDIA ANUAL	SELECTIVA	RECUPERACIÓN	TASA DE RECUPERACIÓN
PAPEL CARTÓN	4555,37	4772,38	104,76%
ENVASES	601,31	373,96	62,19%
VIDRIOS	2549,75	2400,74	94,16%



RESIDUOS TOTALES

**TOTALES LANZAROTE (Tn)**

RU	RD	BdB		94963,45		
		RV	VOLUMINOSOS	1965,40		
				RAEE	108,33	
	FIRSE		PAPEL CARTÓN	3697,19		
			ENVASES	601,31		
			VIDRIO	2549,75		
	RPdH		PUNTOS LIMPIOS	3529,16		
			PILAS	6,14		
	TOTAL RESIDUOS DOMICILIARIOS				107420,73	
	RICSA		RICSA		11863,26	
		ACEITE VEGETAL		622,08		
		ACEITE MINERAL *		2,64		
		MERs		20,82		
		RR PROC. CENT. SANITARIOS		154,73		
		MEDICAMENTOS ORIGEN DOMICILIARIO		5,26		
		RAEE		290,56		
TOTAL RICSA				12959,35		
TOTAL RESIDUOS URBANOS					120380,08	
REU	VFU		1868	1587,80		
	NFU			669,48		
	LODOS			6514,82		
TOTAL RESIDUOS ESPECIALES URBANOS				8772,10		
TOTAL RU + REU					129152,18	
RCD					332024,66	
TOTAL RESIDUOS MUNICIPALES (RU+REU+RCD) (Tn)					461176,84	

* Datos obtenidos del gestor "Gemecan Geneo", que no corresponden al total de la Isla. La cantidad total está pendiente de ser recibida desde el Gobierno de Canarias, cuyo anuario se encuentra en elaboración.



TOTALES LANZAROTE %

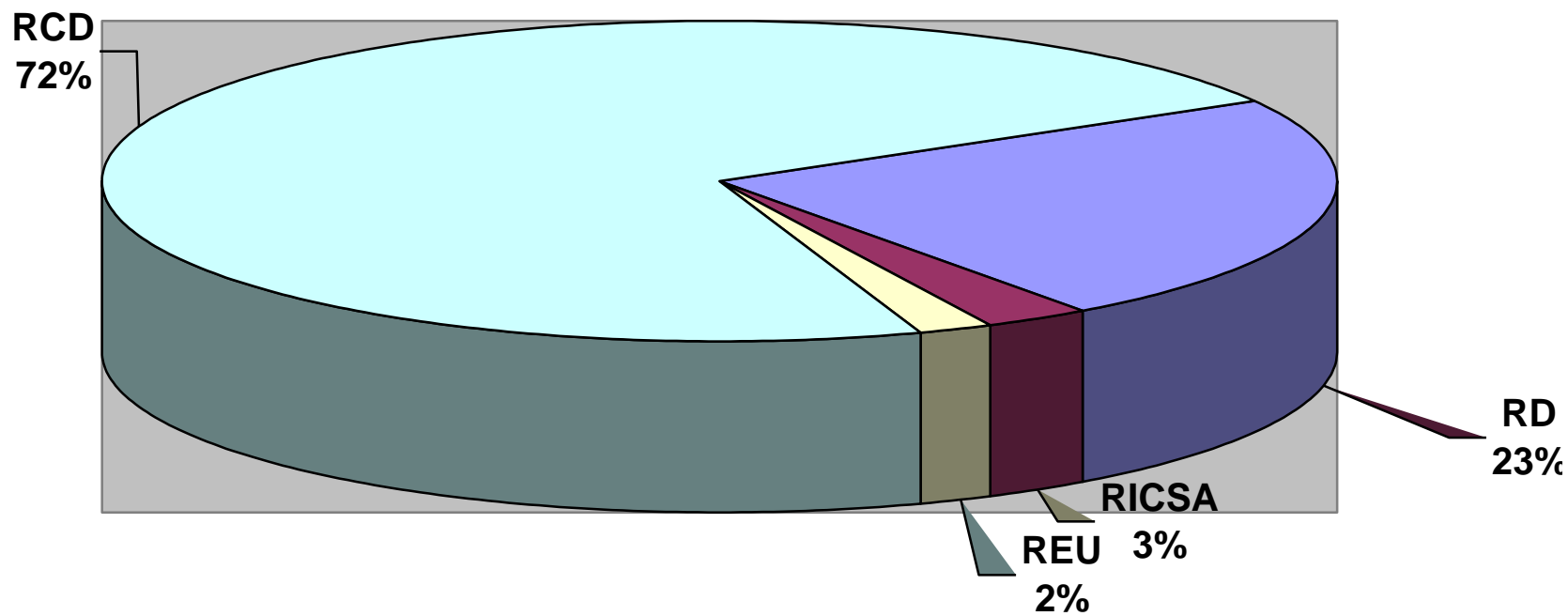



TOTALES LANZAROTE POR TIPO DE RESIDUO (Tn)

	BdB	RV	PAPEL CARTÓN	ENVAS	VIDRIO	PILAS	ACEI VEGE	ACEI MINE	RAEE	MER	CENT SANI	PINT PLA	MED SOL	RAD	RESTO PODA	MADER	CHATA	PALET	ANI MUE	POLI	OTRO	VFU	NFU	LODOS	RCD	TOTAL	
RECOGIDA MUNICIPAL	94963,45	1965,40																									96928,85
RECOGIDA SELECTIVA			3697,19	601,31	2549,75																						6848,25
PUNTOS LIMPIOS		838,10	26,26	1,78	7,91	1,39	8,59	4,04	108,33			2,45	0,06	0,021	487,00	513,51	149,57				39,11		4,29	0	1445,05	3637,49	
RICSA	6372,25	69,12	858,18		52,82										3205,95	796,70	268,60	94,02	50,70	8,84	86,08					11863,26	
GESTORES						6,14	622,08	2,64	290,56	20,82	154,73		5,26									1587,80	669,48	6514,82	332024,66	341.898,99	
TOTAL	101335,65	2872,62	4581,63	603,09	2610,48	7,53	630,67	6,68	398,89	20,82	154,73	2,45	5,32	0,02	3692,9	1310,21	418,17	94,02	50,70	8,84	125,19	1587,80	673,78	6514,82	333469,71	461176,76	

LEYENDA

BdB: Bolsa de Basura

RV: Residuos Voluminosos

ENVAS: Envases

ACEI VEGE: Aceite vegetal

ACEI MINER: Aceite mineral

RAEE: Residuos de Aparatos Eléctricos y Electrónicos

MER: Material Específico de Riesgo

CENT SANI: Residuos Procedentes de Centros Sanitarios

PINT PLA: Pinturas plásticas

MED SOL: Medicamentos Sólidos

RAD: Radiografías

MADER: Madera

CHATA: Chatarra

ANI MUE: Animales Muertos

POLI: Polispan

VFU: Vehículos Fuera de Uso

NFU: Neumáticos Fuera de Uso

RCD: Residuos de Construcción y Demolición



TOTALES LANZAROTE POR TIPO DE RESIDUOS %

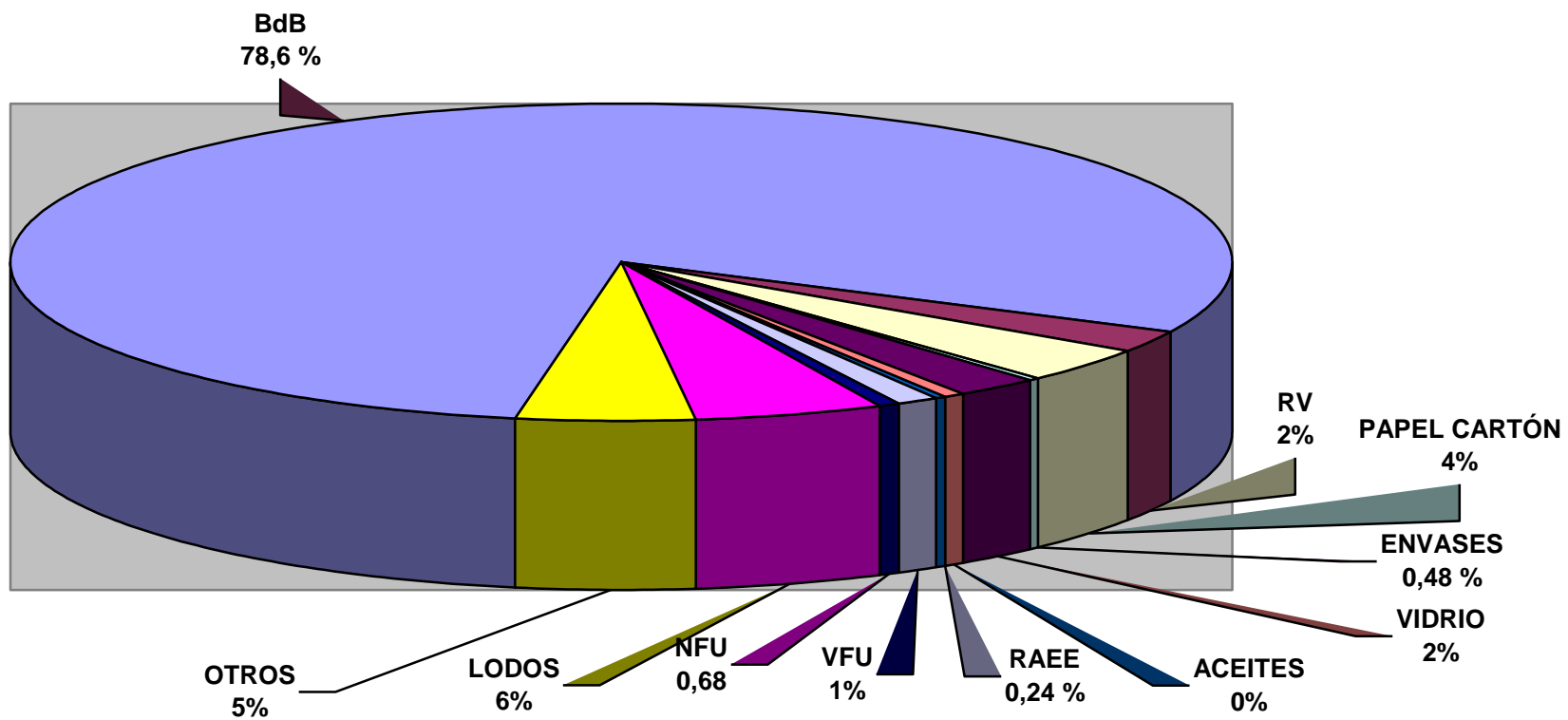



EVOLUCIÓN DE LOS RESIDUOS
AÑOS 2004-2009



EVOLUCIÓN DE LOS RESIDUOS (BdB) 2004-2009 (Tn)

	ENERO	FEBRERO	MARZO	ABRIL	MAYO	JUNIO	JULIO	AGOSTO	SEPTIEMBRE	OCTUBRE	NOVIEMBRE	DICIEMBRE	TOTAL
AÑO 2004	8.270,20	7.274,90	8.449,48	7.914,79	7.623,87	8.294,69	9.744,20	10.073,44	9.269,84	8.976,74	8.287,48	8.610,58	102.790,21
AÑO 2005	8.690,66	7.859,36	8.895,11	8.078,97	8.015,97	8.303,68	8.633,20	9.391,53	8.884,62	9.267,43	8.849,30	9.506,46	104.376,29
AÑO 2006	8.857,93	7.550,52	8.787,41	8.428,63	8.007,03	8.430,64	9.156,98	9.616,84	9.616,84	9.058,76	9.274,06	8.713,64	105.499,28
AÑO 2007	8.943,28	7.934,04	8.841,14	8.465,18	7.051,50	8.706,00	9.721,94	10.511,21	9.154,62	9.551,50	9.240,58	8.712,44	106.833,43
AÑO 2008	8.878,22	8.148,26	8.721,22	8.374,62	8.177,22	8.210,94	9.300,97	9.453,34	8.948,10	8.551,15	7.532,04	7.707,88	102.003,96
AÑO 2009	8.031,24	6.934,18	8.022,12	7.373,16	7.145,99	8.165,36	8.515,87	9.126,91	8.013,07	8.138,14	7.645,88	7.851,53	9.4963,45

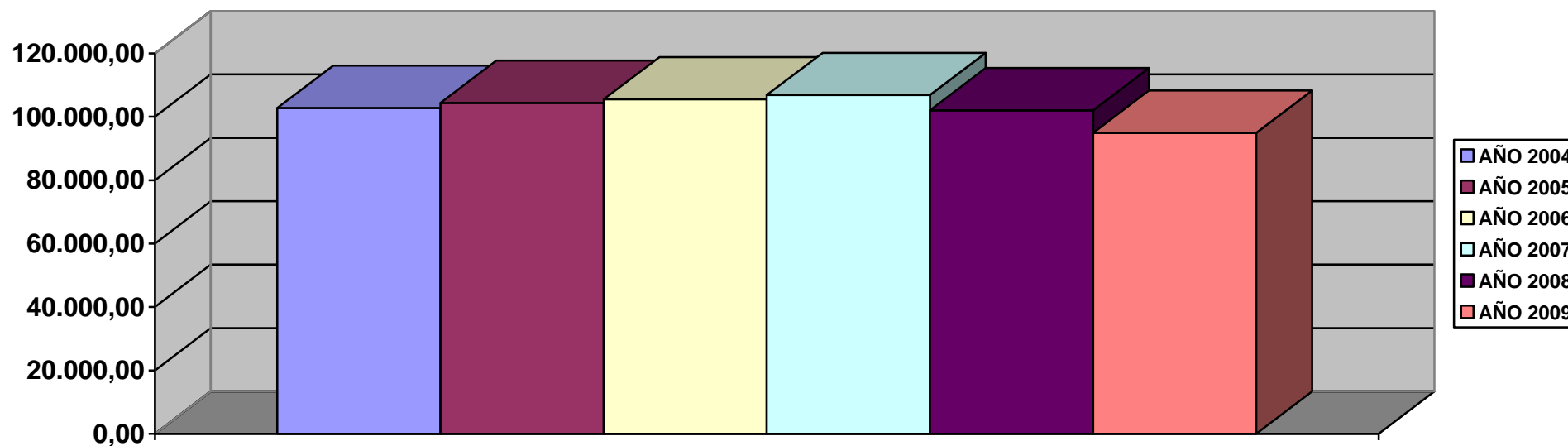



ANEXOS

CONTENERIZACIÓN RELACIÓN DE GESTORES FINALES



CONTENERIZACIÓN ISLA DE LANZAROTE

	ARRECIFE	HARÍA	S BARTOLOMÉ	TEGUISE	TIAS	TINAJO	YAIZA	TOTAL
ENVASES	139	35	65	117	92	30	61	539
PAPEL CARTÓN	141	36	48	76	63	28	55	447
VIDRIO	111	45	64	148	136	22	136	662
TOTAL	391	116	177	341	291	80	252	1648

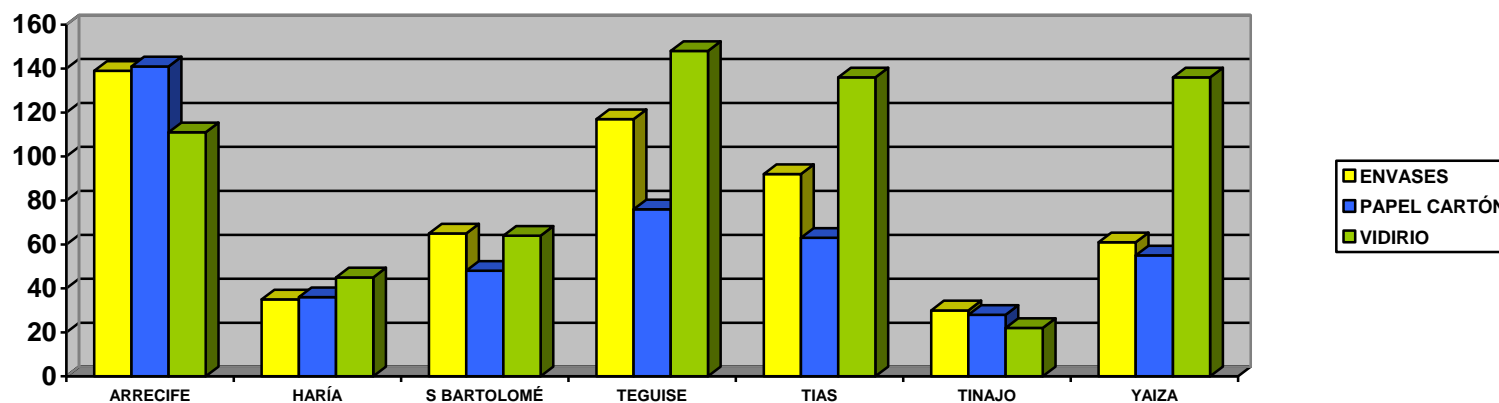

**RELACIÓN DE GESTORES**

TIPO DE RESIDUO	GESTOR	PROVINCIA DE DESTINO
PAPEL Y CARTÓN	SAICA	ZARAGOZA
PET RSU	PLASCAN	VALENCIA
PET SELECTIVA	PLASCAN	VALENCIA
PEAD RSU	PLASCAN	LAS PALMAS
PEAD SELECTIVA	PLASCAN	LAS PALMAS
BRICK SELECTIVA	MARTINEZ CANO	VALENCIA
BRICK RSU	MARTINEZ CANO	VALENCIA
VIDRIO RSU	DANEL ROSA	BARCELONA
FÉRRICO RSU	RECUPERADORA CANARIA	LAS PALMAS
CHATARRA	RECUPERADORA CANARIA	LAS PALMAS
NEVERAS	RECICLAJES ESPECIALES Y ELÉCTRICOS CANARIOS	SANTA CRUZ DE TENERIFE
ALUMINIO	RECUPERADORA CANARIA	VIZCAYA
ACEITE VEGETAL	SERVEIS MEDIAMBIENTALS DE CATALUNYA	TARRAGONA
PILAS	RECICLAJES ESPECIALES Y ELÉCTRICOS CANARIOS	SEVILLA – VALENCIA
TUBOS FLUORESCENTES Y OTROS RESIDUOS QUE CONTIENEN MERCURIO	RECICLAJES ESPECIALES Y ELÉCTRICOS CANARIOS	VIZCAYA
FILTROS DE ACEITE DE VEHÍCULOS	RECICLAJES ESPECIALES Y ELÉCTRICOS CANARIOS	SEVILLA – VALENCIA
ENVASES VACÍOS CON RESTOS DE SUSTANCIAS PELIGROSAS	RECICLAJES ESPECIALES Y ELÉCTRICOS CANARIOS	SEVILLA- VALENCIA
AEROSOLES	RECICLAJES ESPECIALES Y ELÉCTRICOS CANARIOS	SEVILLA – VALENCIA
BATERÍAS DE PLOMO	RECICLAJES ESPECIALES Y ELÉCTRICOS CANARIOS	SEVILLA – VALENCIA
BATERÍAS DE Ni/Cd	RECICLAJES ESPECIALES Y ELÉCTRICOS CANARIOS	SEVILLA – VALENCIA
ACEITE MINERAL	AMARCO	STA. CRUZ DE TENERIFE
TONER DE IMPRESORA	CORE	STA. CRUZ DE TENERIFE
FILM SELECTIVO	PLASCAN	LAS PALMAS
NEUMÁTICOS	GENEUS CANARIAS	BARCELONA
VIDRIO	GESTORA CANARIA DE RESIDUOS	LAS PALMAS