



MEMORIA RESIDUOS 2012





1.- ÍNDICE	Pag. 1	2.21.- DESTINO DE LOS RESIDUOS DEPOSITADOS EN PUNTOS LIMPIOS Pag. 30
1.- TIPOLOGÍA DE LOS RESIDUOS	Pag. 2	2.22.- USUARIOS PUNTOS LIMPIOS Pag. 31
2.- RESIDUOS URBANOS Y RESIDUOS DOMICILIARIOS		2.2.- RESIDUOS INSTITUCIONALES, COMERCIALES, DE SERVICIOS Y ASIMILABLES (RICSA)
2.1.- RESIDUOS URBANOS Y DOMICILIARIOS	Pag. 3 y 4	2.2.1.- RICSA MÁS LODOS POR MUNICIPIO Pag. 32
2.2.- RECOGIDA DE BdB POR MUNICIPIO	Pag. 5 y 6	2.2.2.- RICSA POR TIPO DE RESIDUOS Pag. 33
2.3.- RECOGIDA DE OTROS RESIDUOS MUNICIPALES	Pag. 7 y 8	2.2.3.- RECOGIDA DE ACEITE VEGETAL POR GESTOR Pag. 34
2.4.- RECOGIDA DE BdB Y VOLUMINOSOS POR MUNICIPIO	Pag. 9	2.2.4.- ACEITE VEGETAL POR MUNICIPIO Pag. 35
2.5.- RECOGIDA DE BdB DESDE EL AÑO 2004 EN LANZAROTE	Pag. 10	3.- RESIDUOS ESPECIALES URBANOS
2.6.- EVOLUCIÓN RECOGIDA BdB DESDE EL AÑO 2004	Pag. 11	3.1.- VFU, NFU, LODOS DE DEPURADORAS, MER (Residuos específicos de riesgo) Pag. 36
2.7- EVOLUCIÓN DE BdB/POBLACIÓN GENERADORA/KG/DÍA DESDE 2004 Pag. 12 y 13		4.- RESIDUOS DE LA CONSTRUCCIÓN
2.8.- EVOLUCIÓN RECOGIDA BdB ARRECIFE	Pag. 14	4.1.- RECOGIDA DE RESIDUOS DE LA CONSTRUCCIÓN POR GESTOR Pag. 37
2.9.- EVOLUCIÓN RECOGIDA BdB HARÍA	Pag. 15	5.- SALIDAS DE MATERIAL Y TASAS DE RECUPERACIÓN
2.10.- EVOLUCIÓN RECOGIDA Bdb SAN BARTOLOMÉ	Pag. 16	5.1.- SALIDAS PROCEDENTES DE LA RECOGIDA SELECTIVA Pag. 38 y 39
2.11.- EVOLUCIÓN RECOGIDA BdB TEGUISE	Pag. 17	5.2.- SALIDAS PROCEDENTES DE LA RECOGIDA EN MASA Pag. 40 y 41
2.12.- EVOLUCIÓN RECOGIDA BdB TÍAS	Pag. 18	5.3.- TASA DE RECUPERACIÓN DE PAPEL-CARTÓN Pag. 42 y 43
2.13.- EVOLUCIÓN RECOGIDA BdB TINAJO	Pag. 19	5.4.- TASA DE RECUPERACIÓN DE ENVASES LIGEROS Pag. 44 y 45
2.14.- EVOLUCIÓN RECOGIDA BdB YAIZA	Pag. 20	5.5.- TASA DE RECUPERACIÓN DE VIDRIO Pag. 46 y 47
2.15.- FRACCIÓN INERTE RECOGIDO SELECTIVAMENTE	Pag. 21	5.6.- TASA DE RECUPERACIÓN DE RESIDUOS EN MASA Pag. 48
2.16.- RECOGIDA DE PAPEL CARTÓN POR MUNICIPIO	Pag. 22 y 23	6.- CONTENERIZACIÓN
2.17.- RECOGIDA DE ENVASES POR MUNICIPIO	Pag. 24 y 25	6.1.- CONTENEDORES Y RATIO POR MUNICIPIO Pag. 48
2.18.- RECOGIDA DE VIDRIO POR MUNICIPIO	Pag. 26 y 27	7.- GESTORES
2.19.-COMPARATIVA RECOGIDA ENTRE BdB Y FIRSE	Pag. 28	7.1.- RELACIÓN DE GESTORES Pag. 50
2.20.- RESIDUOS DEPOSITADO EN LOS PUNTOS LIMPIOS	Pag. 29	



TIPOLOGÍA DE LOS RESIDUOS

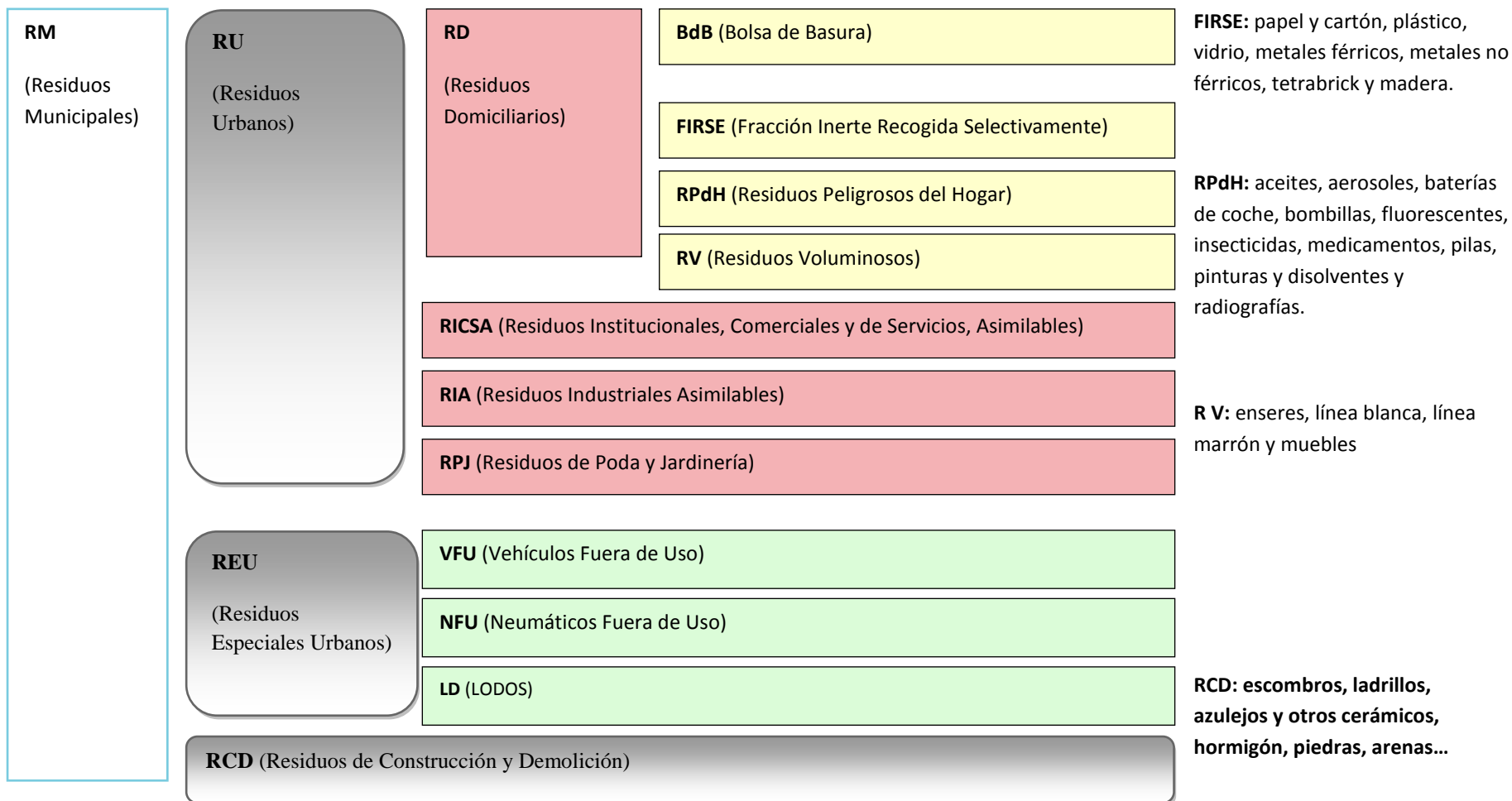



RESIDUOS DOMICILIARIOS (TONELADAS)

Tipo Residuo	ENERO	FEBRERO	MARZO	ABRIL	MAYO	JUNIO	JULIO	AGOSTO	SEPTIEMBRE	OCTUBRE	NOVIEMBRE	DICIEMBRE	TOTAL (TN)
BdB	7.846,04	7.259,88	7.943,90	7.555,20	7.643,71	7.730,73	8.759,88	8.956,12	7.688,48	8.223,36	7.651,65	7.560,66	94.819,61
FIRSE	698,04	632,44	713,97	622,81	607,08	622,44	681,52	686,14	618,44	733,28	674,44	594,68	7.885,28
RPdH	1,69	1,69	1,69	1,69	1,69	1,69	1,69	1,69	1,69	1,69	1,69	1,69	20,28
RV	65,66	53,11	46,56	53,54	40,38	70,09	44,28	67,98	92,66	54,62	45,40	34,28	668,56
TOTAL	8.611,43	7.947,12	8.706,12	8.233,24	8.292,86	8.424,95	9.487,37	9.711,93	8.401,27	9.012,95	8.373,18	8.191,31	103.393,73

BdB: Bolsa de Basura

FIRSE: Fracción inerte recogida selectivamente: papel-cartón, envases y vidrio

RPdH: Residuos Peligrosos del Hogar: El dato se obtiene calculando la media de los residuos peligrosos entregados en puntos limpios

RV: Residuos Voluminosos: enseres, electrodomésticos, muebles...(voluminosos aytos.+voluminosos particulares+voluminoso puntos limpios)

RESIDUOS URBANOS (TONELADAS)

Tipo Residuo	ENERO	FEBRERO	MARZO	ABRIL	MAYO	JUNIO	JULIO	AGOSTO	SEPTIEMBRE	OCTUBRE	NOVIEMBRE	DICIEMBRE	TOTAL (TN)
RD	8.611,43	7.947,12	8.706,12	8.233,24	8.292,86	8.424,95	9.487,37	9.711,93	8.401,27	9.012,95	8.373,18	8.191,31	103.393,73
RICSA	1.303,66	1.393,02	1.442,30	1.419,92	1.473,80	1.448,24	1.276,01	1.375,98	1.111,63	1.438,72	1.234,42	1.133,08	16.050,78
RIA	78,22	83,58	86,54	85,20	88,43	86,89	76,56	82,56	66,70	86,32	74,07	67,98	963,05
RPJ	348,38	289,22	609,56	314,06	313,08	377,76	351,63	340,54	686,38	504,82	503,48	318,70	4.957,61
TOTAL	10.263,47	9.629,36	10.757,98	9.967,22	10.079,74	10.250,95	11.115,01	11.428,45	10.199,28	10.956,49	10.111,08	9.643,09	124.402,12

RD: Bolsa de Basura +FIRSE + Residuos Voluminosos + RPdH

RICSA: (Residuos Institucionales, Comerciales y Asimilables recogido por empresas y particulares)-Voluminosos ricsa-poda ricsa

RIA: Residuos Industriales (se ha estimado un 6% de los RICSA)

RPJ: Residuos de Poda y Jardinería: Poda Aytos. + Poda RICSA + Poda Puntos Limpios



RESIDUOS DOMICILIARIOS (TONELADAS)

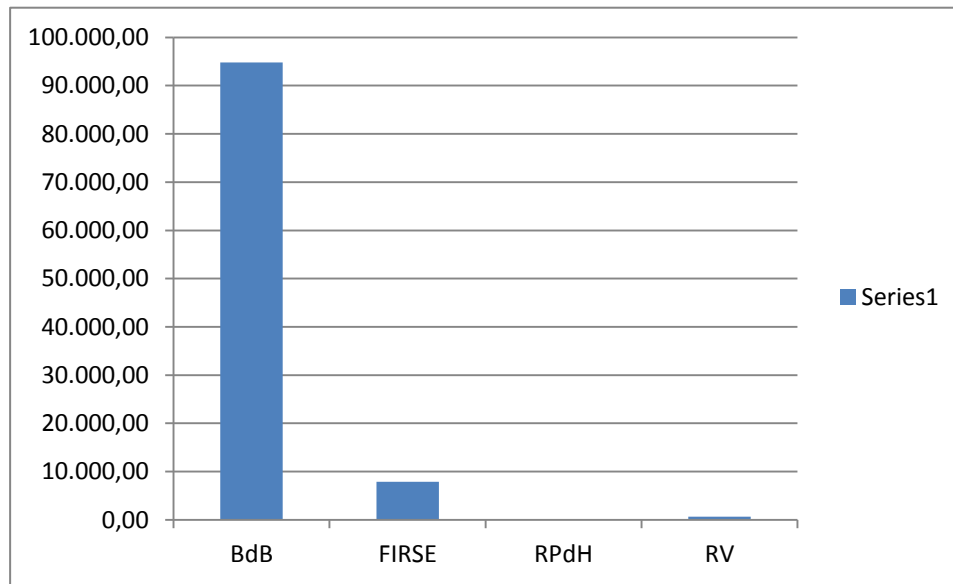

RESIDUOS URBANOS (TONELADAS)

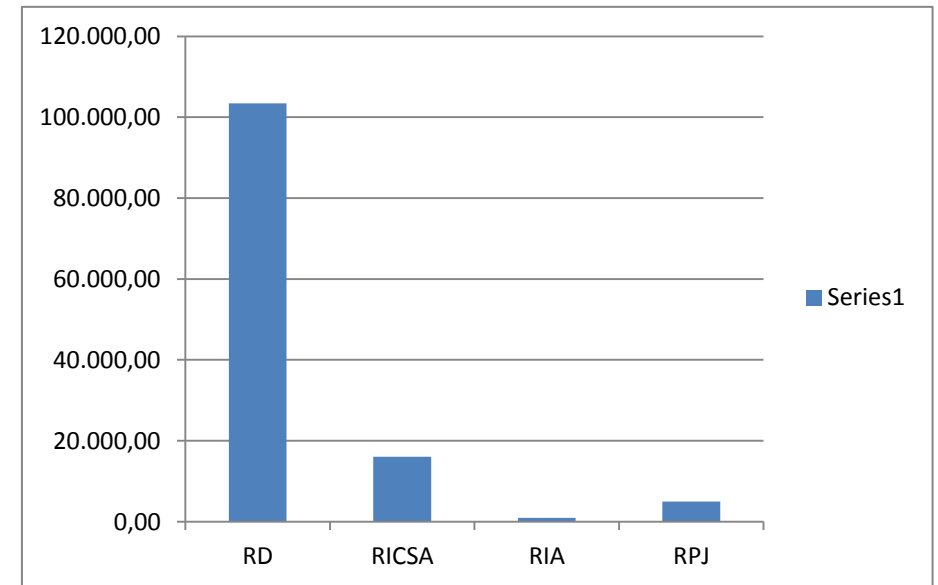

**RECOGIDA DE BdB MUNICIPALES (TONELADAS)**

	ENERO	FEBRERO	MARZO	ABRIL	MAYO	JUNIO	JULIO	AGOSTO	SEPTIEMBRE	OCTUBRE	NOVIEMBRE	DICIEMBRE	TOTAL (TN)
ARRECIFE	2.044,93	1.878,75	2.090,22	1.939,70	2.053,20	2.116,63	2.137,48	2.055,36	1.870,12	2.092,23	2.037,42	2.080,66	24.396,70
HARÍA	231,88	220,82	241,50	248,36	227,24	233,84	290,00	317,66	246,80	281,38	254,56	251,70	3.045,74
S. BARTOLOMÉ	763,80	657,62	716,64	670,40	689,04	697,66	760,00	756,76	682,26	746,98	690,02	710,08	8.541,26
TEGUISE	1.408,05	1.312,87	1.438,14	1.369,80	1.410,81	1.417,26	1.666,44	1.634,06	1.448,87	1.493,49	1.386,94	1.304,04	17.290,77
TÍAS	1.734,78	1.570,86	1.759,62	1.640,42	1.652,12	1.684,28	1.949,08	2.016,98	1.735,76	1.806,60	1.685,98	1.609,88	20.846,36
TINAJO	273,60	245,22	271,44	248,78	258,52	240,48	266,12	276,50	272,94	261,30	227,37	243,00	3.085,27
YAIZA	1.389,00	1.373,74	1.426,34	1.437,74	1.352,78	1.340,58	1.690,76	1.898,80	1.431,73	1.541,38	1.369,36	1.361,30	17.613,51
TOTAL (TN)	7.846,04	7.259,88	7.943,90	7.555,20	7.643,71	7.730,73	8.759,88	8.956,12	7.688,48	8.223,36	7.651,65	7.560,66	94.819,61

BdB: Bolsa de Basura todo-uno



RECOGIDA DE BdB MUNICIPALES (TONELADAS)

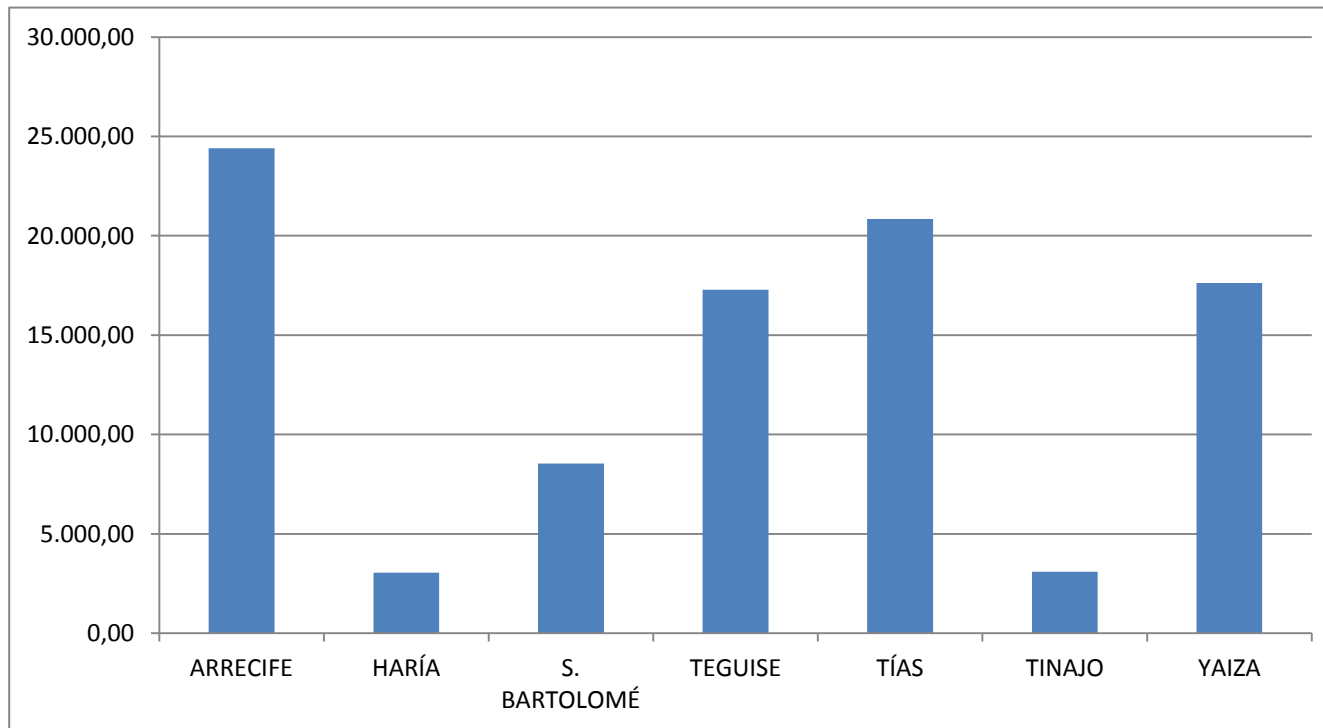



RECOGIDA DE OTROS RESIDUOS MUNICIPALES (TONELADAS)

	ENERO	FEBRERO	MARZO	ABRIL	MAYO	JUNIO	JULIO	AGOSTO	SEPTIEMBRE	OCTUBRE	NOVIEMBRE	DICIEMBRE	TOTAL (TN)
ARRECIFE	13,30	9,08	19,42	22,56	9,94	32,14	1,76	21,88	31,70	32,34	4,10	8,78	207,00
HARÍA	3,50	1,84	1,38	1,00	1,06	1,80	0,00	0,00	2,40	4,96	0,00	2,20	20,14
S. BARTOLOMÉ	5,85	6,82	3,28	3,00	1,02	9,81	2,54	20,28	21,48	8,90	15,50	2,12	100,60
TEGUISE	111,10	73,64	53,42	60,70	39,90	144,96	58,06	66,84	111,54	112,80	120,26	101,56	1.054,78
TÍAS	6,18	2,80	2,74	4,38	2,10	4,44	15,48	7,24	29,38	4,80	1,56	2,46	83,56
TINAJO	9,44	10,50	4,92	4,30	0,00	3,02	3,60	0,72	3,62	7,38	1,72	0,00	49,22
YAIZA	1,62	2,72	4,16	21,82	0,00	0,00	0,00	13,06	16,92	18,98	9,34	0,00	88,62
TOTAL (TN)	150,99	107,40	89,32	117,76	54,02	196,17	81,44	130,02	217,04	190,16	152,48	117,12	1.603,92

Residuos voluminosos + Residuos de Poda y Jardinería: Residuos Municipales tales cómo poda, enseres, muebles..., recogidos en vehiculos no compactadores.



OTROS RESIDUOS MUNICIPALES (TONELADAS)

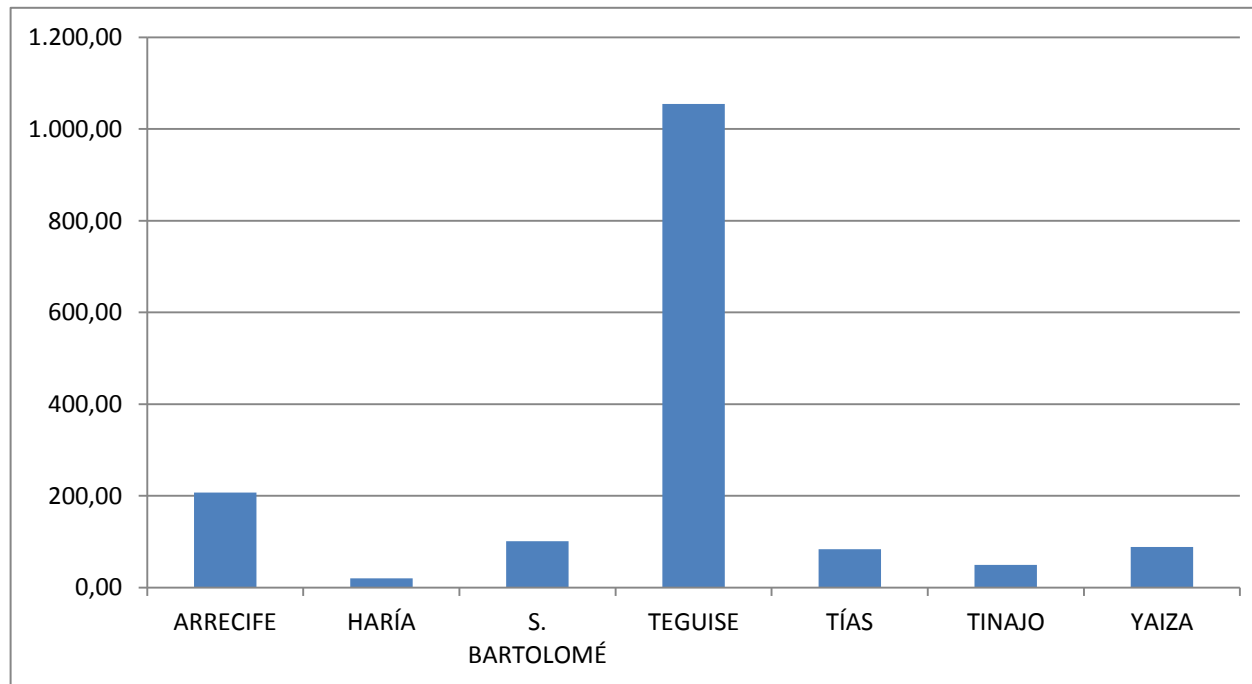



BdB y OTROS RESIDUOS MUNICIPALES (TONELADAS)

Tipo de residuo	Arrecife	Haría	S. Bartolomé	Teguise	Tías	Tinajo	Yaiza	TOTAL (TN)
RSU	24.396,70	3.045,74	8.541,26	17.290,77	20.846,36	3.085,27	17.613,51	94.819,61
cartón	1,08	0,00	0,00	179,98	0,00	0,00	0,00	181,06
chatarra	1,12	0,00	1,88	8,48	0,00	0,94	0,00	12,42
madera	1,22	0,00	4,18	3,42	0,00	0,26	0,00	9,08
palets	0,00	0,00	0,00	0,88	0,00	0,00	0,00	0,88
poda	133,88	4,58	64,56	829,60	75,86	37,78	88,62	1.234,88
voluminosos	69,70	15,56	23,98	32,42	7,70	10,24	0,00	159,60
seba	0,00	0,00	6,00	0,00	0,00	0,00	0,00	6,00
TOTAL (TN)	24.603,70	3.065,88	8.641,86	18.345,55	20.929,92	3.134,49	17.702,13	96.423,53

Residuos Voluminosos + Poda y Jardinería: poda, chatarra, madera...transportado por el propio Ayuntamiento



BdB y OTROS RESIDUOS MUNICIPALES (TONELADAS)

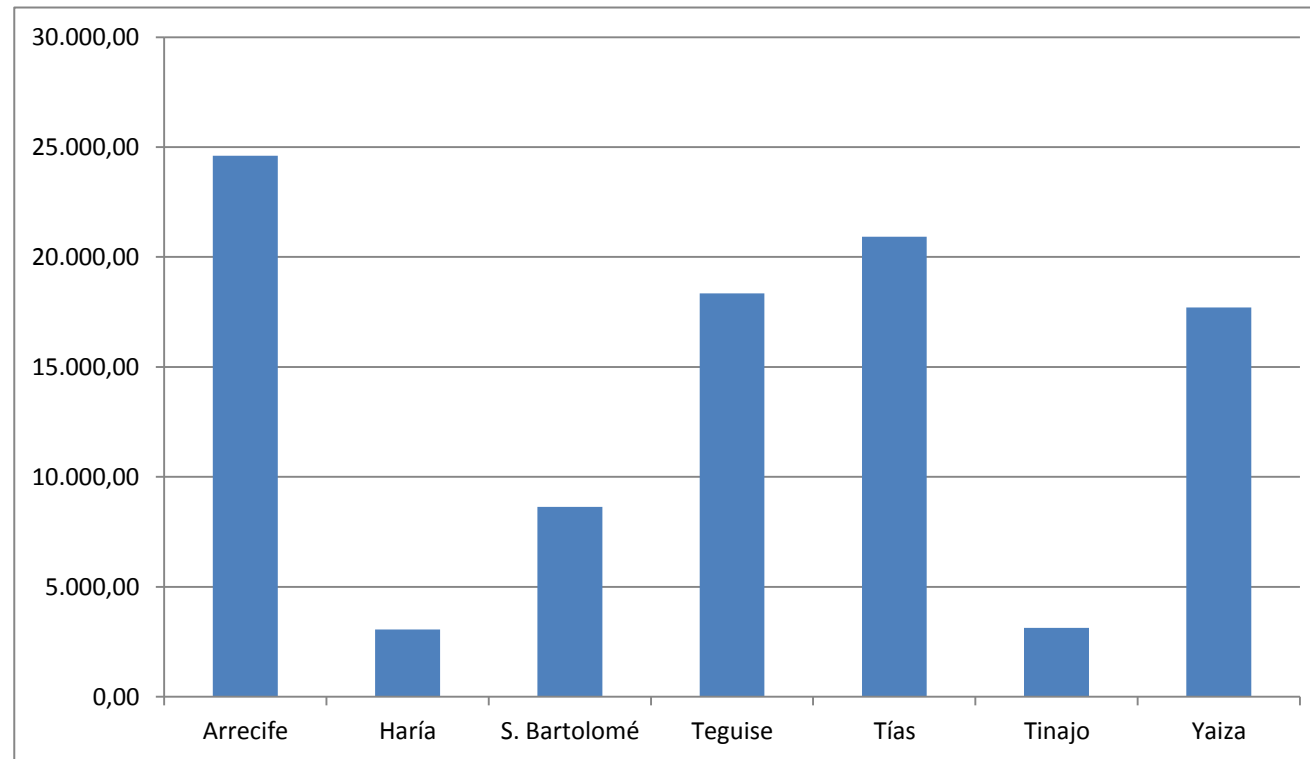



RECOGIDA BOLSA DE BASURA (BdB) EN LANZAROTE (TONELADAS)

DATOS HISTÓRICOS DESDE EL AÑO 2004 HASTA EL AÑO 2012

AÑO	ENERO	FEBRERO	MARZO	ABRIL	MAYO	JUNIO	JULIO	AGOSTO	SEPTIEMBRE	OCTUBRE	NOVIEMBRE	DICIEMBRE	TOTAL (TN)
2004	8.270,20	7.274,90	8.449,48	7.914,79	7.623,87	8.294,69	9.744,20	10.073,44	9.269,84	8.976,74	8.287,48	8.610,58	102.790,21
2005	8.690,66	7.859,36	8.895,11	8.078,97	8.015,97	8.303,68	8.633,20	9.391,53	8.884,62	9.267,43	8.849,30	9.506,46	104.376,29
2006	8.857,93	7.550,52	8.787,41	8.428,63	8.007,03	8.430,64	9.156,98	9.616,84	9.058,76	9.274,06	8.713,64	8.614,50	104.496,94
2007	8.943,28	7.934,04	8.841,14	8.465,18	3.360,86	8.706,00	9.721,94	10.511,20	9.154,62	12.325,48	8.642,48	8.711,94	106.833,43
2008	8.972,16	8.260,96	8.833,20	8.480,76	8.251,48	8.358,24	9.450,33	9.539,62	9.082,58	8.700,71	7.676,00	7.811,42	102.003,96
2009	8.149,76	7.075,30	8.202,04	7.549,64	7.367,55	8.276,62	8.717,32	9.306,80	8.199,81	8.334,82	7.821,12	7.928,07	94.963,45
2010	7.881,26	7.360,75	8.498,28	8.121,46	7.637,91	8.287,04	9.019,51	9.458,31	8.658,81	8.593,90	8.040,77	8.433,99	99.991,99
2011	8.441,16	7.775,16	8.962,55	8.779,10	8.476,23	8.120,79	8.846,89	9.308,99	8.376,22	8.509,55	7.698,51	7.535,17	100.830,32
2012	7.846,04	7.259,88	7.943,90	7.555,20	7.643,71	7.730,73	8.759,88	8.956,12	7.688,48	8.223,36	7.651,65	7.560,66	94.819,61



EVOLUCIÓN RECOGIDA BOLSA DE BASURA (BdB) (TONELADAS)

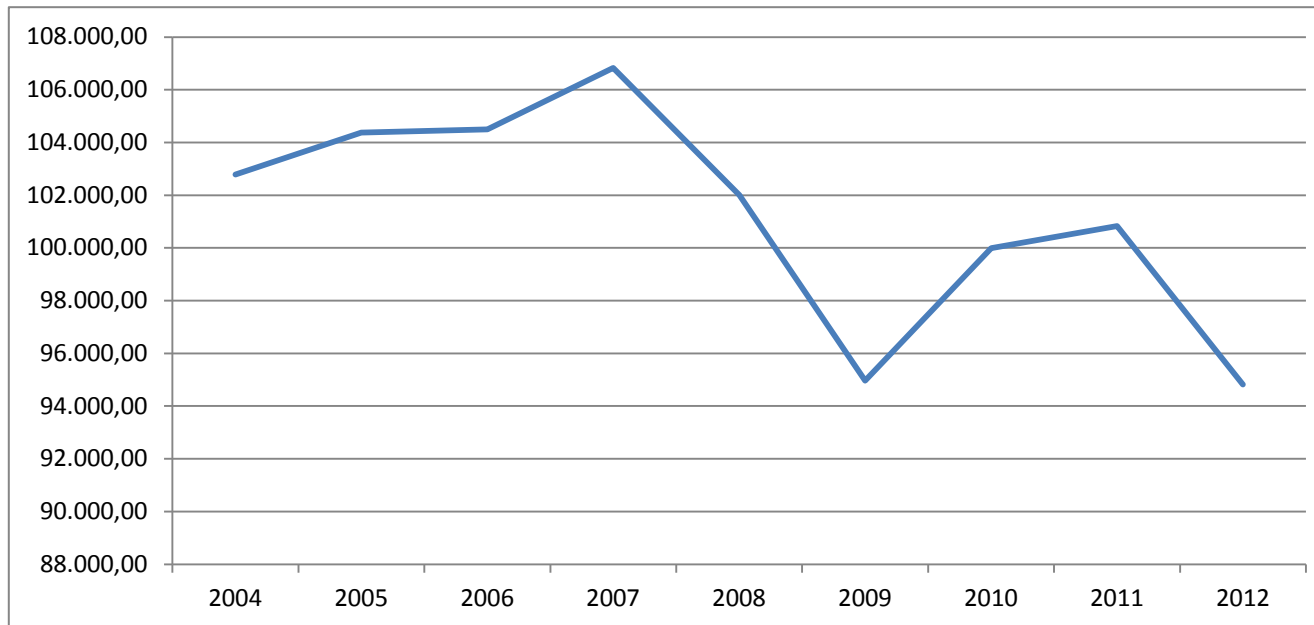

**EVOLUCIÓN DE LA PRODUCCIÓN DE RESIDUOS SEGÚN POBLACIÓN GENERADORA DESDE AÑO 2004 (BdB)**

AÑO	TONELADAS	% VAR. ANUAL	POBLACIÓN	KG/HAB/AÑO	KG/HAB/DÍA	% VAR. KG/HAB/DÍA
2004	102.790,21	-4,23	168.079	611,56	1,68	-6,83
2005	104.376,29	1,54	172.110	606,45	1,66	-0,84
2006	104.496,94	0,12	176.639	591,58	1,62	-2,45
2007	106.833,43	2,24	183.827	581,16	1,59	-1,76
2008	102.003,96	-4,52	192.332	530,35	1,45	-8,74
2009	94.963,45	-6,90	189.948	499,94	1,37	-5,73
2010	99.991,99	5,30	193.033	518,00	1,42	3,61
2011	100.830,55	0,84	194.180	519,26	1,42	0,24
2012	94.819,61	-5,96	192.594	492,33	1,35	-5,19

Población generadora: población de derecho + promedio de ocupación turística (datos obtenidos del Centro de Datos del Cabildo de Lanzarote)



EVOLUCIÓN PRODUCCIÓN KG/HAB./AÑO DE RESIDUOS DEPOSITADOS EN BdB

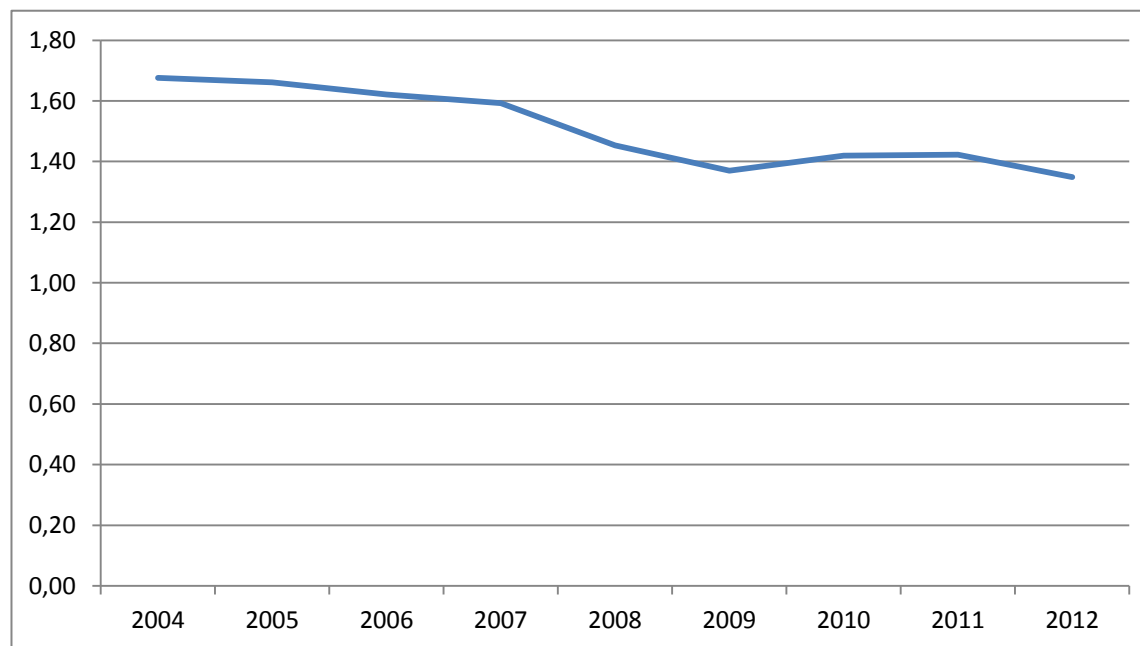



EVOLUCIÓN RECOGIDA BdB

ARRECIFE						
AÑO	TONELADAS	% VAR. ANUAL	POBLACIÓN	Kg/Hab año	Kg/Hab día	% Var. Kg/Hab día
2004	30.250,02		53.428	566,18	1,55	
2005	30.247,65	-0,01	55.694	543,10	1,49	-4,08
2006	30.463,17	0,71	56.325	540,85	1,48	-0,42
2007	30.996,30	1,75	57.792	536,34	1,47	-0,83
2008	28.860,31	-6,89	60.067	480,47	1,32	-10,42
2009	26.853,80	-6,95	59.768	449,30	1,23	-6,49
2010	27.219,06	1,36	58.943	461,79	1,27	2,78
2011	25.276,19	-7,14	58.194	434,34	1,19	-5,94
2012	24.396,70	-3,48	57.096	427,29	1,17	-1,62



EVOLUCIÓN RECOGIDA BdB

HARÍA						
AÑO	TONELADAS	% VAR. ANUAL	POBLACIÓN	Kg/Hab año	Kg/Hab día	% Var. Kg/Hab día
2004	3.219,12		5.267	611,19	1,67	
2005	3.195,78	-0,73	5.261	607,45	1,66	-0,61
2006	3.221,40	0,80	5.300	607,81	1,67	0,06
2007	3.285,52	1,99	5.284	621,79	1,70	2,30
2008	3.304,44	0,58	5.419	609,79	1,67	-1,93
2009	3.321,21	0,51	5.486	605,40	1,66	-0,72
2010	3.254,05	-2,02	5.502	591,43	1,62	-2,31
2011	3.315,26	1,88	5.440	609,42	1,67	3,04
2012	3.045,74	-8,13	5.426	561,32	1,54	-7,89



EVOLUCIÓN RECOGIDA BdB

SAN BARTOLOMÉ						
AÑO	TONELADAS	% VAR. ANUAL	POBLACIÓN	Kg/Hab año	Kg/Hab día	% Var. Kg/Hab día
2004	9.465,84		17.560	539,06	1,48	
2005	9.907,46	4,67	18.640	531,52	1,46	-1,40
2006	10.533,62	6,32	17.686	595,59	1,63	12,06
2007	10.004,29	-5,03	18.127	551,90	1,51	-7,34
2008	9.666,58	-3,38	18.375	526,07	1,44	-4,68
2009	9.546,60	-1,24	18.584	513,70	1,41	-2,35
2010	10.023,58	5,00	18.233	549,75	1,51	7,02
2011	9.821,47	-2,02	18.530	530,03	1,45	-3,59
2012	8.541,26	-13,03	18.563	460,12	1,26	-13,19



EVOLUCIÓN RECOGIDA BdB

TEGUISE						
AÑO	TONELADAS	% VAR. ANUAL	POBLACIÓN	Kg/Hab año	Kg/Hab día	% Var. Kg/Hab día
2004	16.839,22		27.593	610,27	1,67	
2005	16.467,46	-2,21	27.840	591,50	1,62	-3,08
2006	17.235,17	4,66	28.588	602,88	1,65	1,92
2007	16.885,85	-2,03	30.233	558,52	1,53	-7,36
2008	17.226,09	2,01	30.093	572,43	1,57	2,49
2009	16.440,57	-4,56	31.145	527,87	1,45	-7,78
2010	18.022,14	9,62	32.088	561,65	1,54	6,40
2011	18.254,88	1,29	32.756	557,30	1,53	-0,77
2012	17.290,77	-5,28	32.594	530,49	1,45	-4,81



EVOLUCIÓN RECOGIDA BdB

TÍAS						
AÑO	TONELADAS	% VAR. ANUAL	POBLACIÓN	Kg/Hab año	Kg/Hab día	% Var. Kg/Hab día
2004	25.208,23		39.474	638,60	1,75	
2005	25.668,37	1,83	38.781	661,88	1,81	3,64
2006	23.795,16	-7,30	39.546	601,71	1,65	-9,09
2007	24.577,03	3,29	41.143	597,36	1,64	-0,72
2008	22.529,03	-8,33	40.725	553,20	1,52	-7,39
2009	20.063,48	-10,94	39.796	504,16	1,38	-8,86
2010	21.657,08	7,94	41.095	527,00	1,44	4,53
2011	22.536,81	4,06	41.034	549,22	1,50	4,22
2012	20.846,36	-7,50	40.879	509,95	1,40	-7,15



EVOLUCIÓN RECOGIDA BdB

TINAJO						
AÑO	TONELADAS	% VAR. ANUAL	POBLACIÓN	Kg./Hab año	Kg./Hab día	% Var. Kg./Hab día
2004	2.742,82		5.867	467,50	1,28	
2005	2.674,10	-2,51	6.057	441,49	1,21	-5,56
2006	2.716,66	1,59	6.199	438,24	1,20	-0,74
2007	3.534,82	30,12	6.863	515,05	1,41	17,53
2008	3.459,68	-2,13	6.995	494,59	1,36	-3,97
2009	3.414,08	-1,32	6.950	491,23	1,35	-0,68
2010	3.356,66	-1,68	6.843	490,52	1,34	-0,14
2011	3.612,73	7,63	6.999	516,18	1,41	5,23
2012	3.085,27	-14,60	6.948	444,05	1,22	-13,97



EVOLUCIÓN RECOGIDA BdB

YAIZA						
AÑO	TONELADAS	% VAR. ANUAL	POBLACIÓN	Kg/Hab año	Kg/Hab día	% Var. Kg/Hab día
2004	15.335,24		23.283	658,65	1,80	
2005	16.232,09	5,85	23.989	676,65	1,85	2,73
2006	16.531,03	1,84	22.996	718,87	1,97	6,24
2007	17.451,91	5,57	24.462	713,43	1,95	-0,76
2008	16.937,83	-2,95	28.776	588,61	1,61	-17,50
2009	15.323,71	-9,53	28.286	541,74	1,48	-7,96
2010	16.459,42	7,41	30.330	542,68	1,49	0,17
2011	18.013,21	9,44	31.228	576,83	1,58	6,29
2012	17.613,51	-2,22	31.043	567,39	1,55	-1,64



FIRSE (RECOGIDA SELECTIVA DE LA FRACCIÓN INERTE)(TONELADAS)

RECOGIDA DE PAPEL CARTON ENVASES Y VIDRIO (TONELADAS)

	ENERO	FEBRERO	MARZO	ABRIL	MAYO	JUNIO	JULIO	AGOSTO	SEPTIEMBRE	OCTUBRE	NOVIEMBRE	DICIEMBRE	TOTAL (TN)
PAPEL CARTON*	329,12	316,16	338,20	304,28	276,36	332,74	337,22	336,74	295,36	347,30	327,64	284,96	3.826,08
ENVASES	75,34	62,50	81,68	70,98	77,76	68,50	78,08	74,60	70,44	80,92	71,72	67,88	880,40
VIDRIO	293,58	253,78	294,09	247,55	252,56	221,20	266,22	274,80	252,64	305,06	275,08	241,84	3.178,40
TOTAL	698,04	632,44	713,97	622,81	606,68	622,44	681,52	686,14	618,44	733,28	674,44	594,68	7.884,88

*Puerta /puerta + selección

RECOGIDA DE PAPEL CARTÓN P/P + SELECCIÓN (TONELADAS)

	ENERO	FEBRERO	MARZO	ABRIL	MAYO	JUNIO	JULIO	AGOSTO	SEPTIEMBRE	OCTUBRE	NOVIEMBRE	DICIEMBRE	TOTAL (TN)
PAPEL CARTON SELECTIVA	107,92	95,54	108,08	102,10	85,12	108,68	94,80	99,22	98,12	108,02	97,66	95,82	1.201,08
PAPEL CARTÓN P/P	221,20	220,62	230,12	202,18	191,24	224,06	242,42	237,52	197,24	239,28	229,98	189,14	2.625,00
TOTAL	329,12	316,16	338,20	304,28	276,36	332,74	337,22	336,74	295,36	347,30	327,64	284,96	3.826,08

El papel cartón puerta a puerta corresponde a recogidas realizadas a Instituciones, Comercios y Servicios Asimilables.



RECOGIDA DE PAPEL CARTÓN POR MUNICIPIO* (TONELADAS)

	ENERO	FEBRERO	MARZO	ABRIL	MAYO	JUNIO	JULIO	AGOSTO	SEPTIEMBRE	OCTUBRE	NOVIEMBRE	DICIEMBRE	TOTAL (TN)
ARRECIFE	125,36	125,08	128,62	125,40	111,46	135,94	131,80	125,98	120,72	147,34	131,68	122,80	1.532,18
HARÍA	5,14	7,22	6,86	2,32	5,12	3,80	7,72	2,82	10,26	8,44	4,12	10,10	73,92
SAN BARTOLOMÉ	32,72	22,04	21,82	18,78	20,34	28,30	16,86	13,46	10,96	13,46	16,20	13,02	227,96
TEGUISE	20,42	11,08	15,92	20,34	14,06	18,80	14,68	17,50	10,66	15,40	20,08	11,96	190,90
TÍAS	63,60	71,06	67,44	57,52	48,02	59,82	65,30	74,34	64,58	67,84	68,34	53,34	761,20
TINAJO	9,68	11,34	11,02	11,92	7,76	15,06	9,78	13,94	9,58	9,34	15,56	7,72	132,70
YAIZA	72,20	68,34	86,52	68,00	69,60	71,02	91,08	88,70	68,60	85,48	71,66	66,02	907,22
TOTAL (TN)	329,12	316,16	338,20	304,28	276,36	332,74	337,22	336,74	295,36	347,30	327,64	284,96	3.826,08

*Recogida selectiva y puerta a puerta



RECOGIDA DE PAPEL-CARTÓN POR MUNICIPIO (TONELADAS)

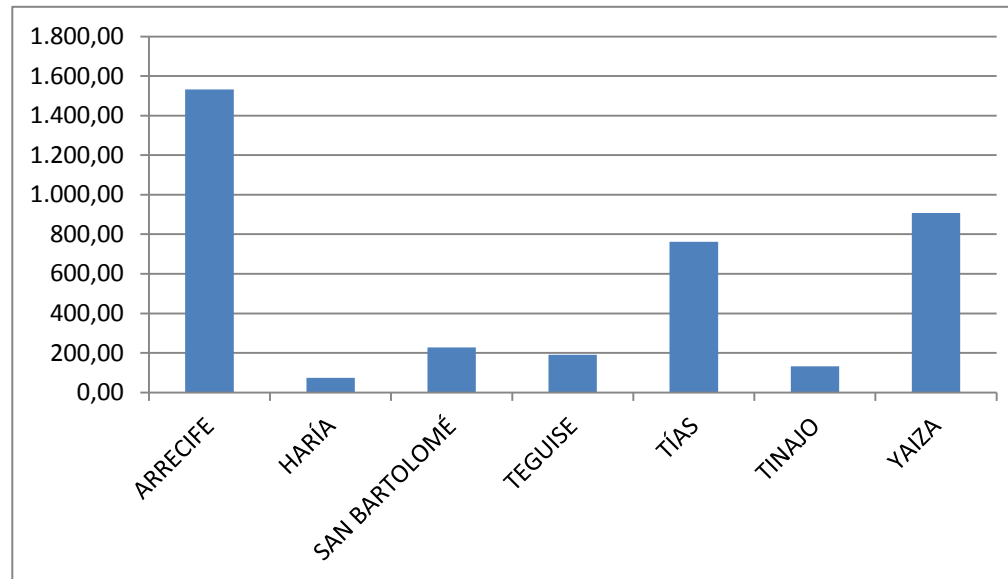



RECOGIDA DE ENVASES POR MUNICIPIOS* (TONELADAS)

	ENERO	FEBRERO	MARZO	ABRIL	MAYO	JUNIO	JULIO	AGOSTO	SEPTIEMBRE	OCTUBRE	NOVIEMBRE	DICIEMBRE	TOTAL (TN)
ARRECIFE	24,32	16,34	21,32	16,92	22,58	18,22	18,48	21,50	21,24	22,90	17,42	20,80	242,04
HARÍA	3,72	1,72	7,06	6,32	7,36	5,20	2,36	5,44	3,64	7,00	4,50	2,54	56,86
SAN BARTOLOMÉ	10,72	13,30	17,16	15,74	14,98	15,92	15,30	11,36	11,88	11,94	11,72	8,72	158,74
TEGUISE	12,10	11,32	10,20	8,02	7,88	9,80	14,16	8,30	12,02	9,96	14,70	13,04	131,50
TÍAS	10,40	9,04	11,58	10,68	12,12	9,82	15,98	11,04	8,10	13,68	11,38	9,02	132,84
TINAJO	2,82	3,78	7,28	4,46	5,04	2,50	4,30	7,60	5,94	6,22	4,76	5,56	60,26
YAIZA	11,26	7,00	7,08	8,84	7,80	7,04	7,50	9,36	7,62	9,22	7,24	8,20	98,16
TOTAL (TN)	75,34	62,50	81,68	70,98	77,76	68,50	78,08	74,60	70,44	80,92	71,72	67,88	880,40

*Recogidos en contenedores y colegios



RECOGIDA DE ENVASES POR MUNICIPIO (TONELADAS)

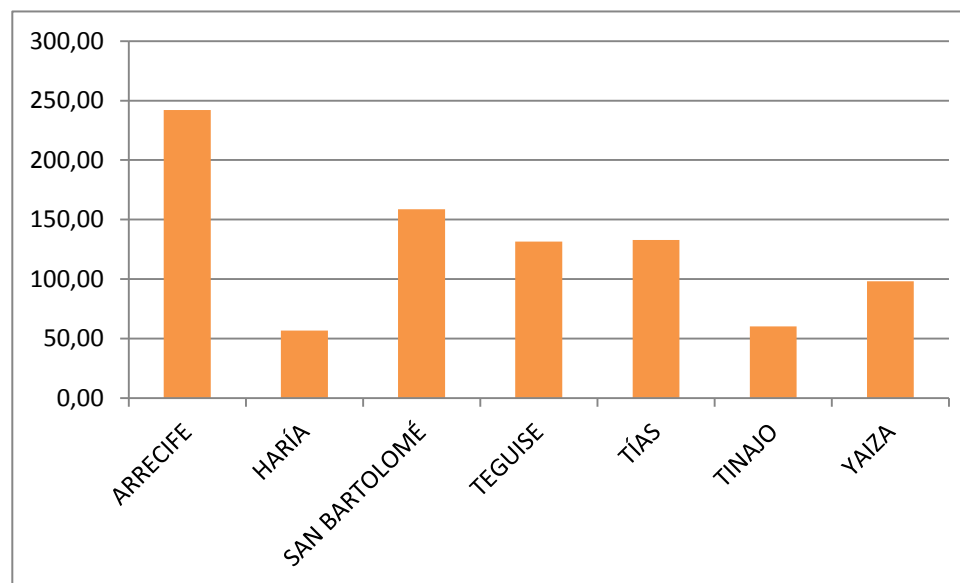



RECOGIDA DE VIDRIO POR MUNICIPIO (TONELADAS)

	ENERO	FEBRERO	MARZO	ABRIL	MAYO	JUNIO	JULIO	AGOSTO	SEPTIEMBRE	OCTUBRE	NOVIEMBRE	DICIEMBRE	TOTAL (TN)
ARRECIFE	0,00	11,70	15,66	12,80	24,38	17,40	17,16	23,18	6,96	17,82	20,12	11,32	178,50
HARÍA	6,22	14,66	11,76	8,30	0,00	8,36	17,98	9,92	10,74	10,70	10,92	10,00	119,56
SAN BARTOLOMÉ	18,22	12,26	5,98	14,20	22,94	26,18	24,24	9,22	15,24	15,00	16,86	6,94	187,28
TEGUISE	62,38	40,56	56,55	42,10	59,34	33,60	39,78	54,72	63,04	77,46	45,44	42,44	617,41
TÍAS	97,60	80,16	93,12	81,50	81,68	60,10	83,94	81,98	73,84	95,54	85,54	75,36	990,36
TINAJO	6,58	8,58	5,16	8,35	0,00	9,36	1,80	16,66	11,02	0,00	8,92	6,76	83,19
YAIZA	102,58	85,86	105,86	80,30	64,22	66,20	81,32	79,12	71,80	88,54	87,28	89,02	1.002,10
TOTAL (TN)	293,58	253,78	294,09	247,55	252,56	221,20	266,22	274,80	252,64	305,06	275,08	241,84	3.178,40



RECOGIDA DE VIDRIO POR MUNICIPIO (TONELADAS)

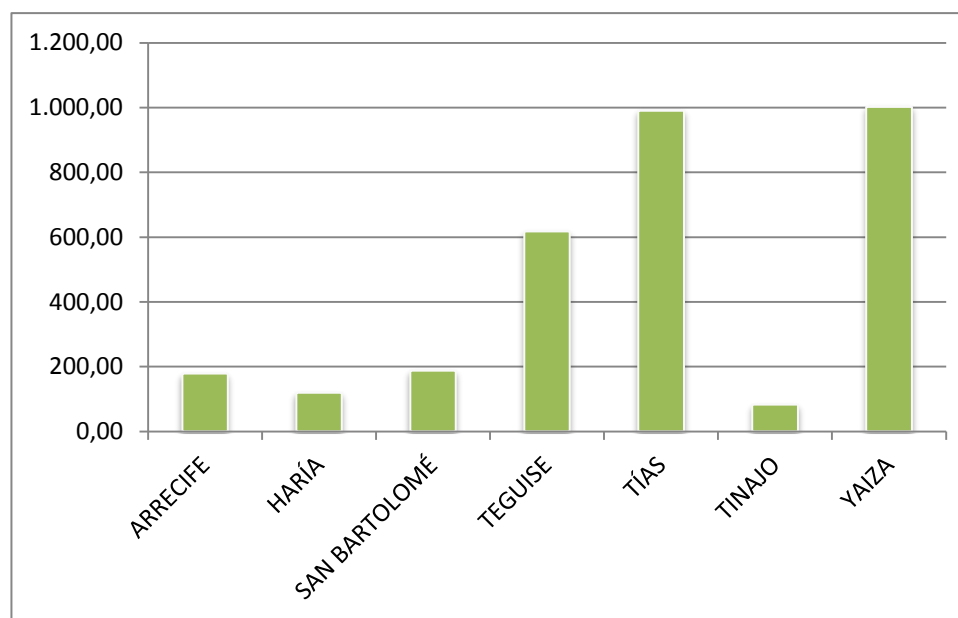



COMPARATIVA-EVOLUCIÓN RECOGIDA ENTRE BdB Y FIRSE

AÑO	BdB (Tn)	FIRSE (Tn)	POBLACIÓN	kg/hab/día/BdB	kg/hab/día/FIRSE	% BdB del total	%FIRSE del total
2004	102.790,21	6.093,68	168.079	1,68	0,10	94,40	5,60
2005	104.376,29	6.221,60	172.110	1,66	0,10	94,37	5,63
2006	104.496,94	6.418,23	176.639	1,62	0,10	94,21	5,79
2007	106.833,43	7.529,35	183.827	1,59	0,11	93,42	6,58
2008	102.003,96	8.076,07	192.332	1,45	0,12	92,66	7,34
2009	94.963,45	6.848,25	189.948	1,37	0,10	93,27	6,73
2010	99.991,99	6.719,33	193.033	1,42	0,10	93,70	6,30
2011	100.830,32	7.581,20	194.180	1,42	0,11	93,01	6,99
2012	94.819,61	7.884,88	192.549	1,35	0,11	92,32	7,68



RESIDUOS ENTREGADOS EN LOS PUNTOS LIMPIOS (Kilogramos)

	ARRECIFE	S. BARTOLOMÉ	TÍAS	YAIZA	TOTALES	UNIDADES
ACEITE VEGETAL	3.958,00	696,00	1.486,00	713,00	6.853,00	KILOGRAMOS
ACEITE MINERAL	4.718,00	794,00	1.424,00	507,00	7.443,00	KILOGRAMOS
AEROSALES	46,00	186,00	63,00	28,00	323,00	KILOGRAMOS
BATERÍAS	3.281,00	2.071,00	3.470,00	1.500,00	10.322,00	KILOGRAMOS
ESCOMBROS	1.340.120,00	481.156,00	888.844,00	251.090,00	2.961.210,00	KILOGRAMOS
FLUORESCENTES	149,00	69,00	192,00	343,00	753,00	KILOGRAMOS
ELECTRODOMÉSTICOS	93.795,00	42.133,00	66.500,00	31.789,00	234.217,00	KILOGRAMOS
JARDINERÍA	63.540,00	72.480,00	149.780,00	131.900,00	417.700,00	KILOGRAMOS
MADERA	281.880,00	98.990,00	165.500,00	57.760,00	604.130,00	KILOGRAMOS
MEDICAMENTOS SÓLIDOS	6,50	2,00	8,50	6,00	23,00	KILOGRAMOS
METALES	64.656,00	22.760,00	41.240,00	19.140,00	147.796,00	KILOGRAMOS
MUEBLES Y ENSERES	183.040,00	80.620,00	102.750,00	52.400,00	418.810,00	KILOGRAMOS
NEUMÁTICOS	1.600,00	458,00	1.312,00	486,00	3.856,00	KILOGRAMOS
PAPEL Y CARTÓN	11.680,00	5.358,00	8.183,00	3.289,00	28.510,00	KILOGRAMOS
PILAS	1.313,00	139,00	444,00	193,00	2.089,00	KILOGRAMOS
PINTURAS, BARNICES Y DISOLVENTES	779,00	270,00	531,00	135,00	1.715,00	KILOGRAMOS
PINTURAS PLÁSTICAS	2.174,00	428,00	823,00	216,00	3.641,00	KILOGRAMOS
RADIOGRAFÍAS	10,00	29,00	30,50	14,00	83,50	KILOGRAMOS
ENVASES	738,00	349,00	930,00	496,00	2.513,00	KILOGRAMOS
VIDRIO)	2.037,00	1.022,00	3.857,00	1.966,00	8.882,00	KILOGRAMOS
TONER	562,00	252,00	289,00	94,00	1.197,00	KILOGRAMOS
TOTALES (Kilogramos)	2.060.082,50	810.262,00	1.437.657,00	554.065,00	4.862.066,50	KILOGRAMOS



DESTINO DE LOS RESIDUOS DEPOSITADOS EN LOS PUNTOS LIMPIOS

	CANTIDAD (Kg)	DESTINO	CÓDIGO GESTOR
ACEITE VEGETAL	6.853,00	Fuera de la Isla	RNP-077-IC
ACEITE MINERAL	7.443,00	Fuera de la Isla	RP-026-IC
AEROSOLES	323,00	Fuera de la Isla	RP-026-IC
BATERÍAS	10.322,00	Fuera de la Isla	RP-026-IC
ESCOMBROS	2.961.210,00	Planta tratamiento de RCD	RNP-0551-IC
FLUORESCENTES	753,00	Fuera de la Isla	RP-106-IC
ELECTRODOMÉSTICOS	234.217,00	Fuera de la Isla	RP-106-IC
JARDINERÍA	417.700,00	Complejo Ambiental de Zonzamas	RNP-077-IC
MADERA	604.130,00	Complejo Ambiental de Zonzamas	RNP-077-IC
MEDICAMENTOS SÓLIDOS	23,00	Fuera de la Isla	RNP-0314-IC
METALES	147.796,00	Fuera de la Isla	RP-540-IC
MUEBLES Y ENSERES	418.810,00	Complejo Ambiental de Zonzamas	RNP-077-IC
NEUMÁTICOS	3.856,00	Fuera de la Isla	RNP-104-IC
PAPEL Y CARTÓN (Kg)	28.510,00	Zonzamas-Planta clasificación	RNP-077-IC
PILAS (vds)	2.089,00	Fuera de la Isla	RP-106-IC
PINTURAS, BARNICES Y DISOLVENTES (vds)	1.715,00	Fuera de la Isla	RP-026-IC
PINTURAS PLÁSTICAS (Kg)	3.641,00	Fuera de la Isla	RP-106-IC
RADIOGRAFÍAS (vds)	83,50	Fuera de la Isla	RNP-0314-IC
ENVASES (vds)	2.513,00	Zonzamas-Planta clasificación	RNP-077-IC
VIDRIO (vds)	8.882,00	Zonzamas-Planta transferencia	RNP-028-IC
TONER (vds)	1.197,00	Fuera de la Isla	RNP-114-IC



USUARIOS DE LOS PUNTOS LIMPIOS (Nº USUARIOS)

	ENERO	FEBRERO	MARZO	ABRIL	MAYO	JUNIO	JULIO	AGOSTO	SEPTIEMBRE	OCTUBRE	NOVIEMBRE	DICIEMBRE	TOTAL
ARRECIFE	1.332	1.355	1.354	1.014	1.454	1.051	1.280	1.190	1.120	1.263	1.160	1.042	14.615
S.BARTOLOMÉ	372	440	464	370	419	411	474	431	470	588	454	423	5.316
TIAS	986	895	1.147	929	1.168	897	1.004	1.181	957	885	1.015	1.166	12.230
YAIZA	673	547	694	540	713	535	626	679	611	648	648	803	7.717
TOTAL	3.363	3.237	3.659	2.853	3.754	2.894	3.384	3.481	3.158	3.384	3.277	3.434	39.878

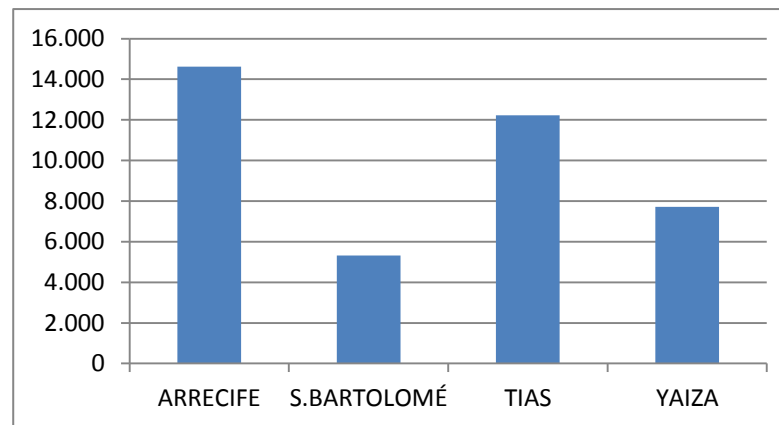



RICSA + LODOS POR MUNICIPIOS (TONELADAS)

	ENERO	FEBRERO	MARZO	ABRIL	MAYO	JUNIO	JULIO	AGOSTO	SEPTIEMBRE	OCTUBRE	NOVIEMBRE	DICIEMBRE	TOTAL (TN)
ARRECIFE	491,46	576,84	973,06	532,04	693,38	609,78	488,65	562,02	703,27	636,94	537,40	513,14	7.317,98
HARÍA	10,48	26,88	14,40	4,14	11,34	21,00	3,80	19,46	14,54	35,70	14,66	8,46	184,86
S.BARTOLOMÉ	94,00	119,88	100,12	105,88	116,94	116,56	91,40	118,68	83,68	95,76	120,22	87,74	1.250,86
TEGUISE	300,78	271,86	271,56	335,60	307,68	293,98	256,73	247,83	236,04	291,46	251,62	208,06	3.273,20
TÍAS	376,64	332,68	308,74	378,96	292,58	303,30	400,72	352,77	336,62	370,44	353,76	302,44	4.109,65
TINAJO	10,64	11,90	7,44	12,78	8,50	5,72	6,24	22,32	16,68	12,52	11,80	7,16	133,70
YAIZA	240,64	236,10	285,48	259,46	294,28	292,18	285,96	282,94	235,26	297,28	280,94	202,32	3.192,84
TOTAL (TN)	1.524,64	1.576,14	1.960,80	1.628,86	1.724,70	1.642,52	1.533,50	1.606,02	1.626,09	1.740,10	1.570,40	1.329,32	19.463,09

Residuos de Instituciones, Comercios, Servicios y Asimilables. incluyen los lodos



RICSA POR MATERIALES (TONELADAS)

	ENERO	FEBRERO	MARZO	ABRIL	MAYO	JUNIO	JULIO	AGOSTO	SEPTIEMBRE	OCTUBRE	NOVIEMBRE	DICIEMBRE	TOTAL (TN)
ANIMALES MUERTOS	1,12	0,54	0,14	2,84	8,70	120,18	14,68	13,11	6,70	7,04	15,92	18,38	209,35
CARTÓN	102,76	90,16	104,88	119,10	100,94	95,40	107,66	122,56	97,63	110,18	113,44	107,36	1.272,07
CHATARRA	4,96	1,58	6,22	3,64	3,64	4,16	3,60	1,90	4,00	1,40	7,36	1,88	44,34
LODOS	703,62	635,04	606,62	775,26	775,10	737,90	710,16	800,55	610,46	738,56	614,04	551,46	8.258,77
MADERA	28,20	49,66	26,88	24,54	34,76	25,96	26,00	34,29	49,16	66,56	21,74	55,24	442,99
ELECTRODOMÉSTICOS	2,10	2,40	1,10	0,00	2,22	2,84	0,00	2,42	4,16	0,00	0,00	3,68	20,92
PALETS	7,06	3,18	4,74	6,14	2,08	6,24	4,48	8,08	8,12	6,78	4,90	2,72	64,52
PLASTICOS	7,46	11,36	10,62	8,28	8,58	14,52	10,38	9,27	11,92	18,44	9,44	10,30	130,57
PODA	213,60	182,32	513,04	198,74	246,26	172,92	252,39	216,38	489,82	298,92	334,84	194,68	3.313,91
POLISPÁN	0,00	1,54	0,34	0,00	0,26	0,00	0,00	0,06	1,96	0,02	0,08	0,14	4,40
RSU	444,36	597,10	671,90	478,12	530,30	440,84	399,05	383,74	306,76	461,56	443,74	381,92	5.539,39
VOLUMINOSOS	7,38	0,80	5,46	10,20	4,64	21,36	5,10	13,66	24,64	2,46	1,14	1,56	98,40
VIDRIO	2,02	0,46	8,86	2,00	7,22	0,20	0,00	0,00	8,96	24,68	3,76	0,00	58,16
OTROS	0,00	0,00	0,00	0,00	0,00	0,00	0,00	0,00	1,80	3,50	0,00	0,00	5,30
TOTAL (TN)	1.524,64	1.576,14	1.960,80	1.628,86	1.724,70	1.642,52	1.533,50	1.606,02	1.626,09	1.740,10	1.570,40	1.329,32	19.463,09



RECOGIDA DE ACEITE VEGETAL POR GESTOR Y MUNICIPIO (KG.)

	ARRECIFE	HARÍA	S.BARTOLOMÉ	TEGUISE	TÍAS	TINAJO	YAIZA	TOTAL (KG)
POMA	20.120	8.381	10.428	34.104	56.310	7.500	76.683	213.526
LANZAROTRANS JOSE LUIS	19.453	174	3.097	9.988	16.864	174	21.219	70.969
CANARIAS DE BODIESEL	72.360	8.822	11.522	37.154	62.730	6.480	78.928	277.996
AGUAGES SISTEMAS	663	81	106	340	575	59	723	2.547
BODIESEL LANZAROTE	63.880	1.835	2.908	8.870	16.219	0	14.607	108.319
TOTAL (KG)	176.476	19.293	28.061	90.456	152.698	14.213	192.160	673.357

Datos suministrados en kg. por las propias empresas



RECOGIDA KG/ACEITE VEGETAL POR MUNICIPIO

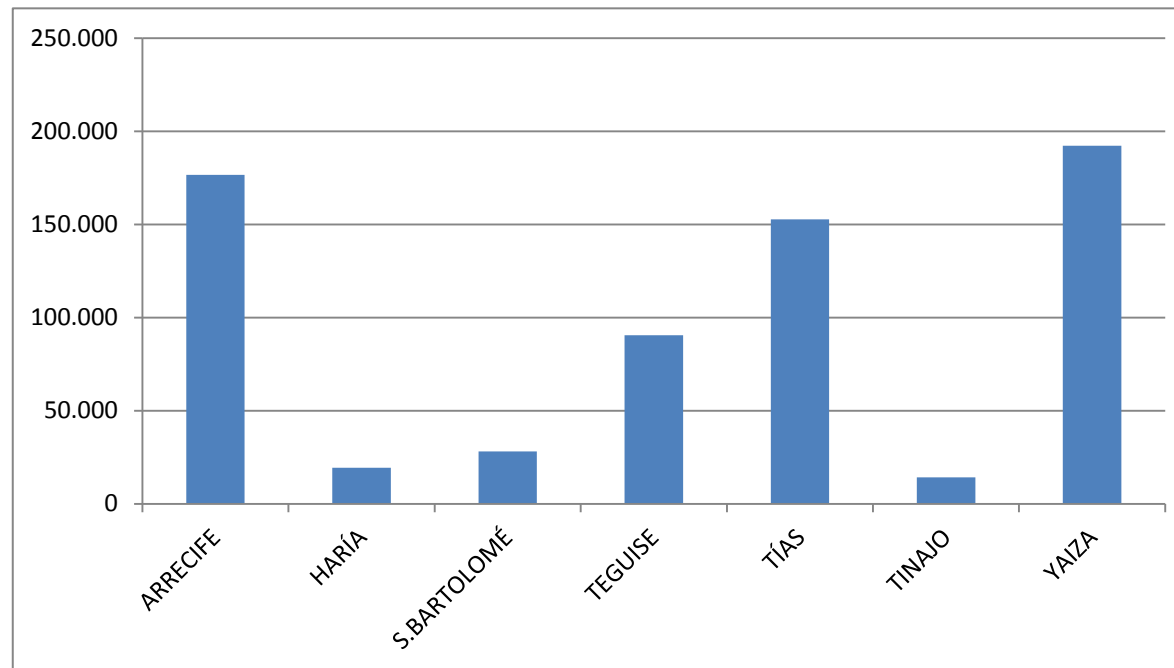



RESIDUOS ESPECIALES (TONELADAS)

	ENERO	FEBRERO	MARZO	ABRIL	MAYO	JUNIO	JULIO	AGOSTO	SEPTIEMBRE	OCTUBRE	NOVIEMBRE	DICIEMBRE	TOTAL (Tn)
VFU (Tn)	72,39	72,39	72,39	72,39	72,39	72,39	72,39	72,39	72,39	72,39	72,39	72,39	868,68
NFU(Tn)	56,46	58,90	50,32	62,40	60,18	54,06	49,62	65,74	26,92	53,54	51,82	17,36	607,32
LODOS (Tn)	703,62	635,04	606,62	775,26	775,10	737,90	710,16	800,55	610,46	738,56	614,04	551,46	8.258,77
MER (Tn)	0,73	0,73	0,73	0,73	0,73	0,73	0,73	0,73	0,73	0,73	0,73	0,73	8,76
PESO TOTAL RESIDUOS ESPECIALES (Tn)													9.743,53

VFU*Vehículos Fuera de Uso. Para calcular el peso total se ha estimado el peso medio de un vehículo en 850 kg

NFU:Nuemáticos Fuera de Uso

LODOS: Lodos procedentes de depuradoras

MER: Material Específico de Riesgo generado en el Matadero Insular

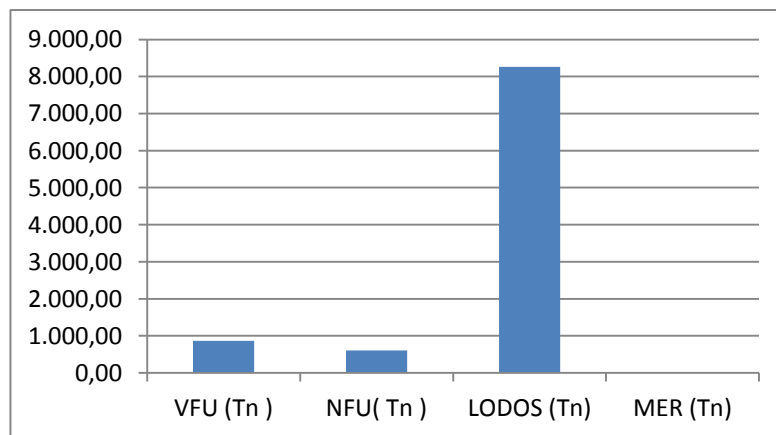



RESIDUOS DE CONSTRUCCIÓN Y DEMOLICIÓN (TONELADAS)

GESTORES	ENERO	FEBRERO	MARZO	ABRIL	MAYO	JUNIO	JULIO	AGOSTO	SEPTIEMBRE	OCTUBRE	NOVIEMBRE	DICIEMBRE	TOTAL (TN)
Hormigones Insulares	555,4	555,4	555,4	555,4	555,4	555,4	555,4	555,4	555,4	555,4	555,4	555,4	6.665,0
LANZAGRAVA	351,3	359,9	775,6	926,4	1.713,7	1.415,9	3.383,4	2.383,8	653,4	1.181,3	834,6	1.137,9	15.117,1
Hnos. TAVIO*													0,0
Residuos Inertes de Lanzarote	622,3	622,3	622,3	622,3	622,3	622,3	622,3	622,3	622,3	622,3	622,3	622,3	7.467,1
TOTAL (TN)	1.529,0	1.537,6	1.953,2	2.104,1	2.891,4	2.593,6	4.561,0	3.561,5	1.831,0	2.359,0	2.012,3	2.315,6	29.249,2

Datos anuales proporcionados por los gestores en Tn/año, que han sido distribuidos entre los doce meses del año.

*No ha suministrado datos de recogida

EVOLUCIÓN TONELADAS DE RESIDUOS DE CONSTRUCCIÓN Y DEMOLICIÓN

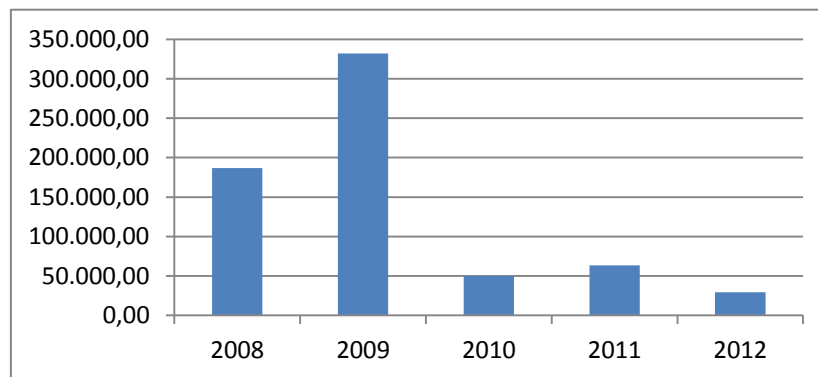



SALIDAS DE MATERIAL PROCEDENTE DE LA RECOGIDA SELECTIVA (TONELADAS)

	BRICK	PET	PEAD NATURAL	PEAD COLOR	FÉRRICO	VIDRIO	ALUMINIO	FILM	PAPEL SEL.	PAPEL P/P	TOTAL (TN)
ENERO		34,46		9,76		146,38			103,66	242,32	536,58
FEBRERO	19,76	23,78	13,72	9,28	16,10	202,20			99,46	340,68	724,98
MARZO		12,40				431,48			104,12	274,68	822,68
ABRIL		12,26				0,00			98,12	369,98	480,36
MAYO		30,84		9,10		373,76		13,50	86,74	320,08	834,02
JUNIO		26,82		13,24		244,20			106,12	297,24	687,62
JULIO	20,20	20,48				318,54			100,88	276,74	736,84
AGOSTO		33,96				81,52		20,06	92,80	439,16	667,50
SEPTIEMBRE		29,78	12,80	15,90		382,86			92,06	332,04	865,44
OCTUBRE		12,96			39,22	349,94			107,86	394,80	904,78
NOVIEMBRE		31,46				165,22			88,54	340,44	625,66
DICIEMBRE	24,32	21,32				0,00			89,96	311,38	446,98
TOTAL	64,28	290,52	26,52	57,28	55,32	2.696,10		33,56	1.170,32	3.939,54	8.333,44



SALIDAS POR FRACCIÓN DE MATERIAL SELECCIONADO (TN)

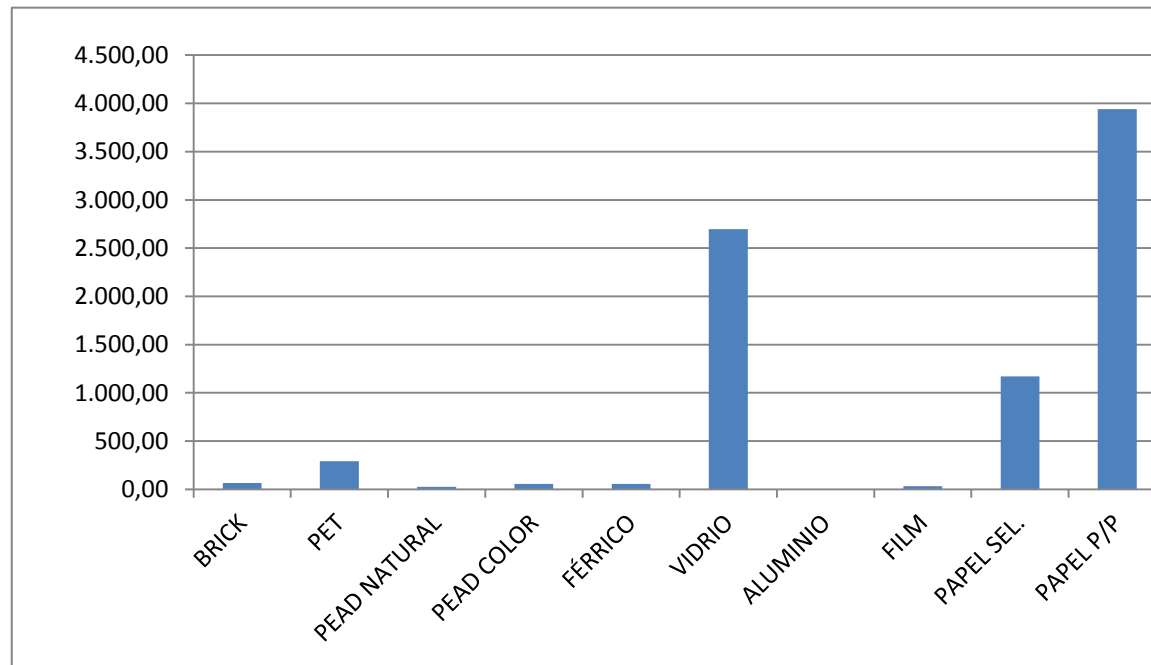



SALIDAS DE MATERIAL SELECCIONADO EN PLANTA DE CLASIFICACIÓN PROCEDENTE DE RESIDUOS EN MASA (BdB) (Toneladas)

	BRICK	PET	PEAD NATURAL	NEVERAS*	PEAD COLOR	CHATARRA*	FÉRRICO (Acero)	VIDRIO	ALUMINIO	TOTAL (Tn)
ENERO		24,00		0		27,38	13,18			37,18
FEBRERO				5,32		27,42		24,50		24,50
MARZO				0		21,46	44,84			44,84
ABRIL		13,22		7,02	13,10	12,30				26,32
MAYO				5,04		11,78				0,00
JUNIO		8,18		0		16,14	43,74			51,92
JULIO				5,9		9,48	44,84			44,84
AGOSTO		11,12		5,64		18,18	21,36			32,48
SEPTIEMBRE				6,88		10,24				0,00
OCTUBRE		13,68		0	10,02	17,80	24,22			47,92
NOVIEMBRE		12,50		5,5		12,18	24,00			36,50
DICIEMBRE				0		9,98				0,00
STOCK				0						0,00
TOTAL (Tn)		82,70		41,30	23,12	194,34	216,18	24,50		346,50

*Los flujos de los residuos NEVERAS y CHATARRA no se contabilizan en la columna "total" ya que no pasan por la planta de clasificación



SALIDAS POR FRACCIÓN DE MATERIAL SELECCIONADO EN MASA

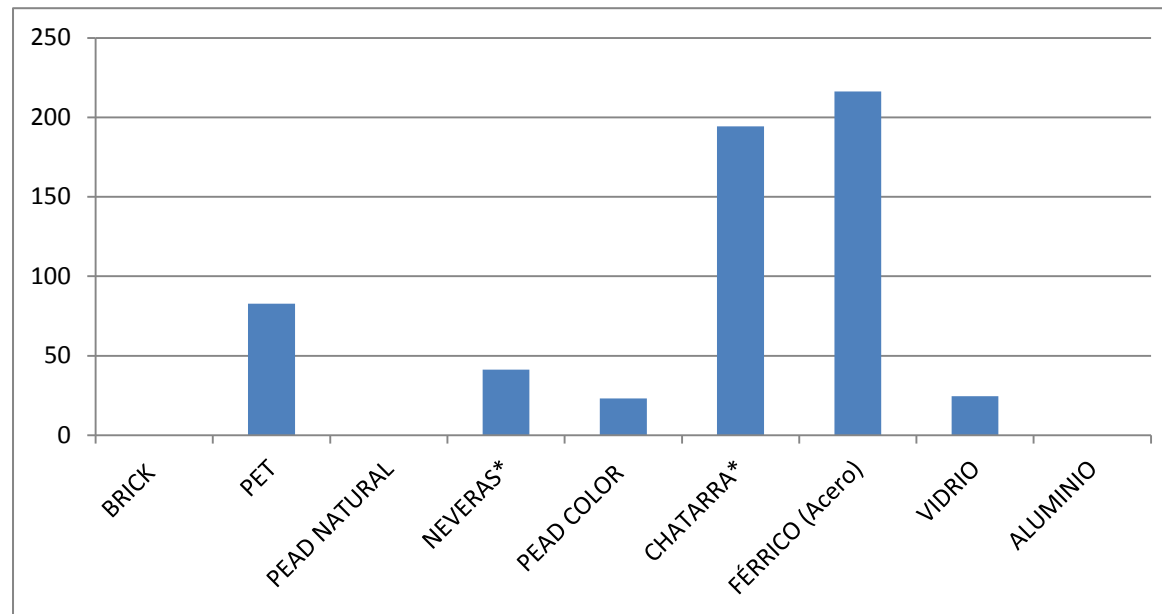



TASA DE RECUPERACION DE RESIDUOS PROCEDENTES DE LA RECOGIDA SELECTIVA

PAPEL CARTÓN (Toneladas)

	PROCEDENTE DE CONTENEDORES (Tn)	PROCEDENTE DE RECOGIDA P/P (Tn)	PROCEDENTE DE RICSA (Tn)	TOTAL RECOGIDO (Tn)	RECUPERACIÓN CONTENEDORES (Tn)	RECUPERACIÓN P/P y RICSA (Tn)	RECUPERACIÓN (Tn)	TASA RECUPERACIÓN (%)
ENERO	107,92	221,20	102,76	431,88	103,66	249,32	352,98	81,73
FEBRERO	95,54	220,62	90,16	406,32	99,46	340,68	440,14	108,32
MARZO	108,08	230,12	104,88	443,08	104,12	274,68	378,80	85,49
ABRIL	102,10	202,18	119,10	423,38	98,12	369,98	468,10	110,56
MAYO	85,12	191,24	100,94	377,30	86,74	320,08	406,82	107,82
JUNIO	108,68	224,06	95,40	428,14	106,12	297,24	403,36	94,21
JULIO	94,80	242,42	107,66	444,88	100,88	276,74	377,62	84,88
AGOSTO	99,22	237,52	122,56	459,30	92,80	439,16	531,96	115,82
SEPTIEMBRE	98,12	197,24	97,63	392,99	92,06	332,04	424,10	107,92
OCTUBRE	108,02	239,28	110,18	457,48	107,86	394,80	502,66	109,88
NOVIEMBRE	97,66	229,98	113,44	441,08	88,54	340,44	428,98	97,26
DICIEMBRE	95,82	189,14	107,36	392,32	89,96	311,38	401,34	102,30
TOTALES	1.201,08	2.625,00	1.272,07	5.098,15	1.170,32	3.946,54	5.116,86	100,37

Las tasas superiores al 100% atiende a la influencia del stock acumulado de meses anteriores



COMPARATIVA ENTRE PAPEL CARTÓN RECOGIDO Y RECUPERADO (TONELADAS)

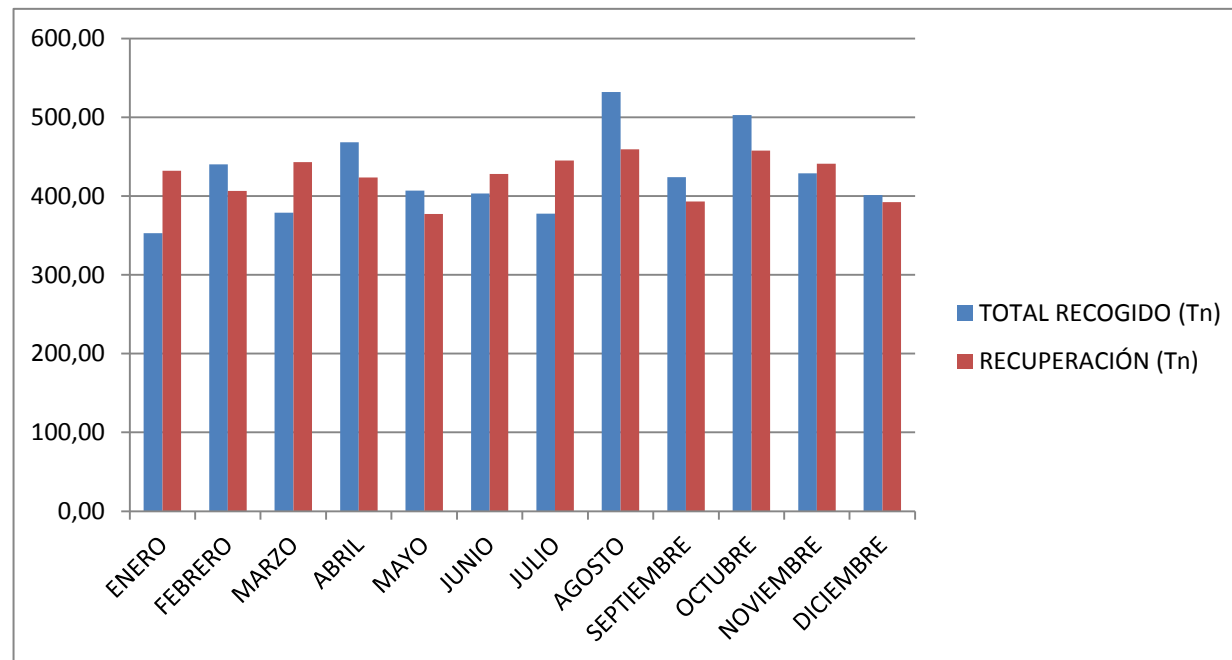



TASA DE RECUPERACION DE RESIDUOS PROCEDENTES DE LA RECOGIDA SELECTIVA

ENVASES (Toneladas)

	MATERIAL	PROCEDENTE DE CONTENEDORES (Tn)	TOTAL RECUPERACIÓN (Tn)	TASA DE RECUPERACIÓN (%)
ENERO	ENVASES LIGEROS	75,34	44,22	58,69
FEBRERO	ENVASES LIGEROS	62,50	82,64	132,22
MARZO	ENVASES LIGEROS	81,68	12,4	15,18
ABRIL	ENVASES LIGEROS	70,98	12,26	17,27
MAYO	ENVASES LIGEROS	77,76	53,44	68,72
JUNIO	ENVASES LIGEROS	68,50	40,06	58,48
JULIO	ENVASES LIGEROS	78,08	40,68	52,10
AGOSTO	ENVASES LIGEROS	74,60	54,06	72,47
SEPTIEMBRE	ENVASES LIGEROS	70,44	58,48	83,02
OCTUBRE	ENVASES LIGEROS	80,92	52,18	64,48
NOVIEMBRE	ENVASES LIGEROS	71,72	31,46	43,87
DICIEMBRE	ENVASES LIGEROS	67,88	45,64	67,24
TOTALES		880,40	527,52	59,92

Las tasas de recuperación superiores al 100 % atienden a la acumulación del stock de meses anteriores



COMPARATIVA ENTRE ENVASES RECOGIDOS Y RECUPERADOS (TONELADAS)

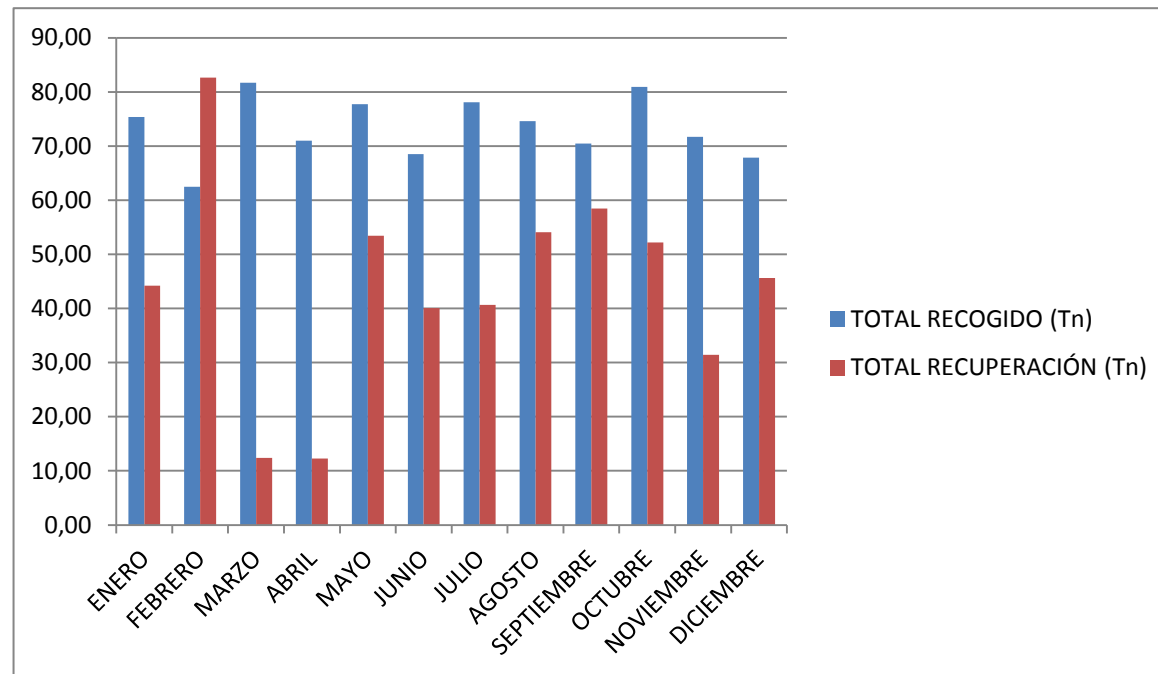



TASA DE RECUPERACION DE RESIDUOS PROCEDENTES DE LA RECOGIDA SELECTIVA

VIDRIO (Toneladas)

	MATERIAL	PROCEDENTE DE CONTENEDORES (Tn)	TOTAL RECUPERADO (Tn)	STOCK EN PLANTA (Tn)	TASA RECUPERACIÓN (%)
ENERO	VIDRIO	293,58	146,38		49,86
FEBRERO	VIDRIO	253,78	202,20		79,68
MARZO	VIDRIO	294,09	431,48		146,72
ABRIL	VIDRIO	247,55	0,00	120,8	0,00
MAYO	VIDRIO	252,96	373,76		147,75
JUNIO	VIDRIO	221,20	244,20		110,40
JULIO	VIDRIO	266,22	318,54		119,65
AGOSTO	VIDRIO	274,80	81,52		29,67
SEPTIEMBRE	VIDRIO	252,64	382,86		151,54
OCTUBRE	VIDRIO	305,06	349,94		114,71
NOVIEMBRE	VIDRIO	275,08	165,22		60,06
DICIEMBRE	VIDRIO	241,84	0,00	419,66	0,00
TOTALES		3.178,80	2.696,10	540,46	84,17

Las tasas de recuperación superiores al 100% atienden a la acumulación del stock de meses anteriores



COMPARATIVA ENTRE VIDRIO RECOGIDO Y RECUPERADO (TONELADAS)

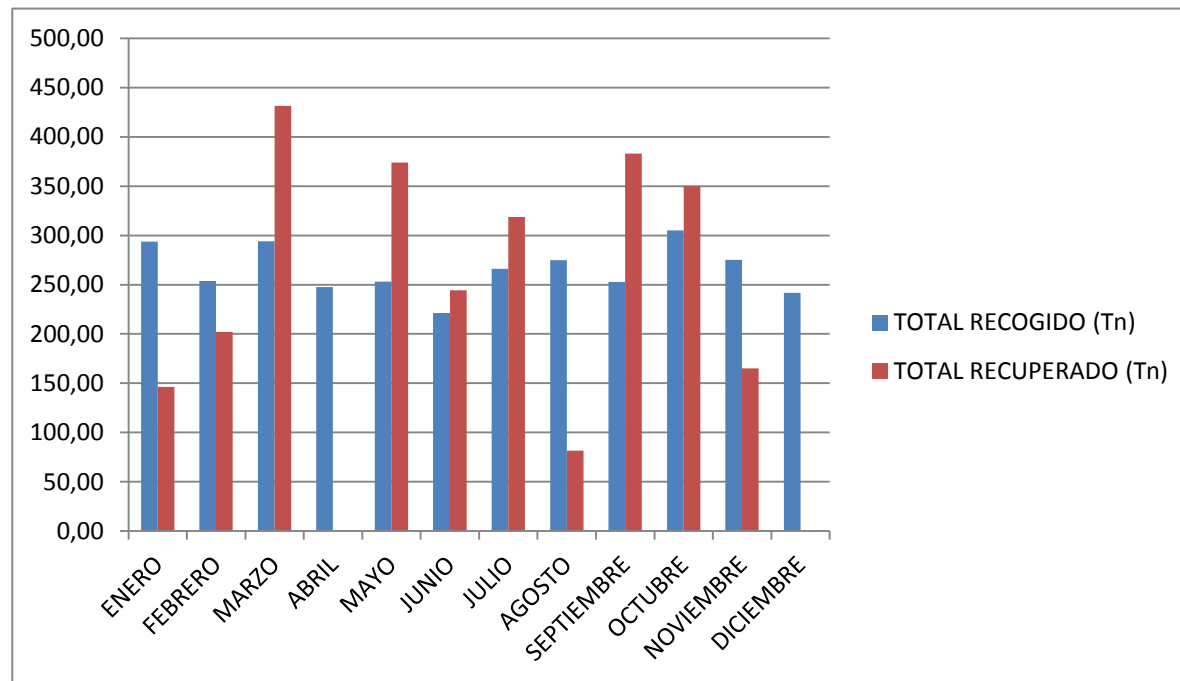



TASA DE RECUPERACIÓN DE RESIDUOS PROCEDENTES DE RECOGIDA EN MASA

	RSU (Tn)	RSU (Tn) Planta	RECUPERACIÓN (Tn)	TASA DE RECUPERACIÓN %
ENERO	7.846,04	4.079,94	37,18	0,91
FEBRERO	7.259,88	3.775,14	24,50	0,65
MARZO	7.943,90	4.130,83	44,84	1,09
ABRIL	7.555,20	3.928,70	26,32	0,67
MAYO	7.643,71	3.974,73	0,00	0,00
JUNIO	7.730,73	4.019,98	51,92	1,29
JULIO	8.759,88	4.555,14	44,84	0,98
AGOSTO	8.956,12	4.657,18	32,48	0,70
SEPTIEMBRE	7.688,48	3.998,01	0,00	0,00
OCTUBRE	8.223,36	4.276,15	47,92	1,12
NOVIEMBRE	7.651,65	3.978,86	36,50	0,92
DICIEMBRE	7.560,66	3.931,54	0,00	0,00
STOCK	0,00	0,00	0,00	0,00
MEDIA ANUAL	94.819,61	49.306,20	346,50	0,70



CONTENERIZACIÓN A 1 DE ENERO DE 2013 (Unidades)

	ARRECIFE	HARÍA	SAN BARTOLOMÉ	TEGUISE	TÍAS	TINAJO	YAIZA	TOTAL (Ud)
ENVASES	157	41	68	131	97	36	81	611
PAPEL/CARTÓN	159	44	63	107	102	33	76	584
VIDRIO	195	45	69	146	133	21	135	813
TOTAL	511	130	200	384	332	90	292	2.008

RATIOS A 1 DE ENERO DE 2013

	ARRECIFE	HARÍA	SAN BARTOLOMÉ	TEGUISE	TÍAS	TINAJO	YAIZA	TOTAL
POBLACIÓN	57.096	5.426	18.563	32.294	40.879	6.948	31.043	192.249
CONT/ENVASES (ud)	157	41	68	131	97	36	81	611
RATIO HAB/CONT/ENVASE	364	132	273	247	421	193	383	315
RATIO CONT/HAB	0,0027	0,0076	0,0037	0,0041	0,0024	0,0052	0,0026	0,0032
CONT/PAPEL (ud)	159	44	63	107	102	33	76	584
RATIO HAB/CONT/PAPEL	359	123	295	302	401	211	408	329
RATIO CONT/HAB	0,0028	0,0081	0,0034	0,0033	0,0025	0,0047	0,0024	0,0030
CONT/VIDRIO (ud)	195	45	69	146	133	21	135	813
RATIO HAB/CONT/VIDRIO	293	121	269	221	307	331	230	236
RATIO CONT/HAB	0,0034	0,0083	0,0037	0,0045	0,0033	0,0030	0,0043	0,0042



RELACIÓN DE GESTORES

TIPO DE RESIDUOS	GESTOR	PROVINCIA DE DESTINO
PAPEL CARTÓN	MARTINEZ CANO CANARIAS, S.A.	LAS PALMAS
PET RSU	EXTREMADURA TORRE PET, S.L.	BADAJOS
PET SELECTIVA	PLASCAN, S.A.	VALENCIA
PEAD RSU	ROLPLAS	VALENCIA
PEAD SELECTIVA	PLASCAN, S.A.	LAS PALMAS
PEAD NATURAL	PLASCAN, S.A.	LAS PALMAS
BRICK SELECTIVA	MARTINEZ CANO CANARIAS, S.A.	VALENCIA
BRICK RSU	RECICLAJES FELMAS, S.A.	MADRID
VIDRIO RSU	REVIBASA	MADRID
ACERO	PEDRO SEGURA, S.L.	MURCIA
FÉRRICO RSU	RECIO Y FABRAL	CADIZ
FÉRRICO SELECTIVA	RECUPERADORA CANARIA CHATARRA Y METALES, S.L. y PEDRO SEGURA, S.L.	LAS PALMAS/MURCIA
CHATARRA	RECUPERADORA CANARIA CHATARRA Y METALES, S.L.	LAS PALMAS
APARATOS ELÉCTRICOS (neveras)	MARTINEZ CANO CANARIAS, S.A.	BILBAO
APARATOS ELÉCTRICOS (hornos...)	MARTINEZ CANO CANARIAS, S.A.	SEVILLA
ALUMINIO R.S.U.	REYDESA RECYCLING	ÁLVA
ACEITE VEGETAL	POMA	TARRAGONA
PILAS	REELCAN	SEVILLA
TUBOS FLOURESCENTES	AMBILAMB	BILBAO
TONER IMPRESORA	CORE	STA. CRUZ DE TENERIFE
FILM SELECTIVO	PLASCAN, S.A.	LAS PALMAS
NEUMÁTICOS	RECUPERADORA CANARIA CHATARRA Y METALES, S.L.	BARCELONA
VIDRIO	GESTORA CANARIA DE RESIDUOS, S.L. Y PLASCAN	LAS PALMAS/TENERIFE
MEDICAMENTIS/RADIOGRAFÍAS	CATHISA	STA. CRUZ DE TENERIFE

